Lote: 1231

Online Stamp Auction Spain and Colonies #106
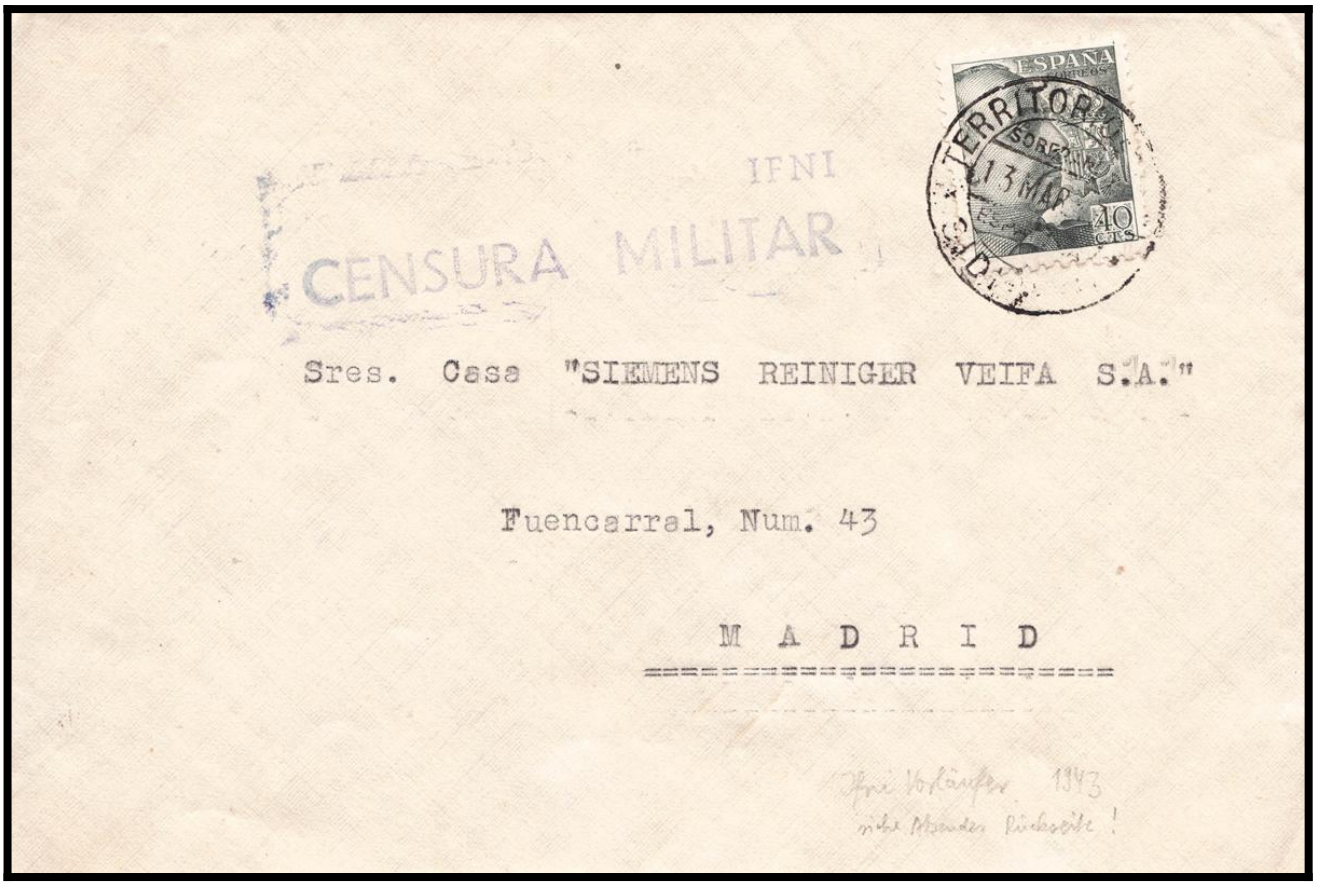
SOBRE España 925. 1943. 40 cts verde gris de España. SIDI IFNI a MADRID. Al dorso llegada. MAGNIFICA Y MUY RARAS LAS CARTAS CIRCULADAS CON SELLOS DE LA PENINSULA EN EL TERRITORIO DE IFNI.