Lote: 1248

Online Stamp Auction Spain and Colonies #106

SOBRE 239. 1943. Conjunto de quince cartas (con texto) de SEGANGAN a TARREGA (LERIDA), franqueadas con el 40 cts castaño de 1941 y sello de Beneficencia y circuladas entre 1943 y 1945, remitidas por un soldado de Regulares destinado en esta población y en las que detalla su día a día. MAGNIFICAS.

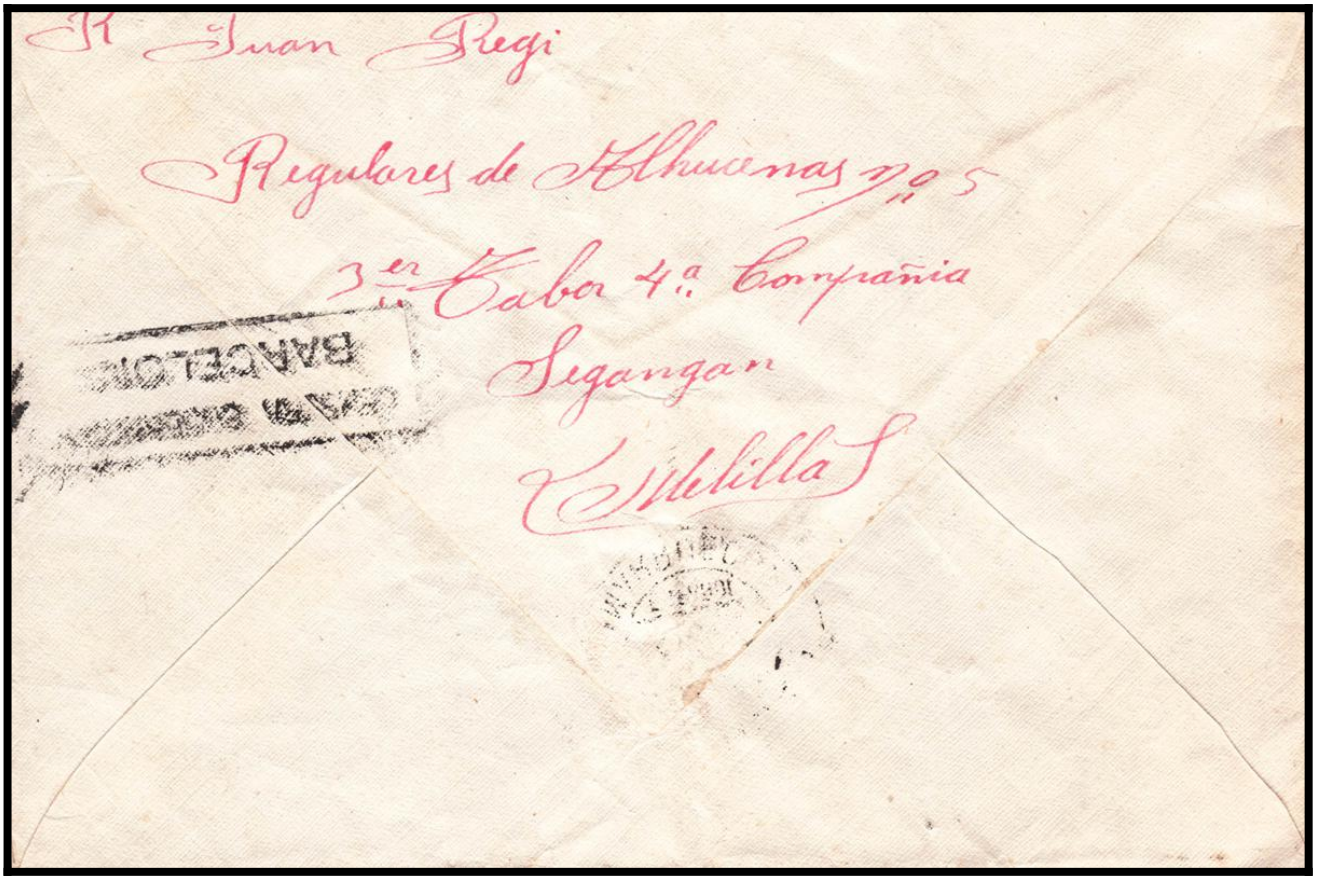
Juan Regi
Regulares de Alhucemas n.º 5
3.er Tabor 4.ª Compañía
Segangan
Melilla
BARCELONA

Senor Regi
23
Calle de Carnicer n.º 22
Cárrega
(Lerida)
=España=
40 MARRUECOS 6 Cts.
PROTECTORADO ESPAÑOL
10 CORREOS MARRUECOS PROTECTORADO ESPAÑOL
SOBRETASA OBLIGATORIA PRO-MUTILADOS AFRICA
TETUAN ESPAÑOL MARRUECOS
Contiene una postal

iberphil

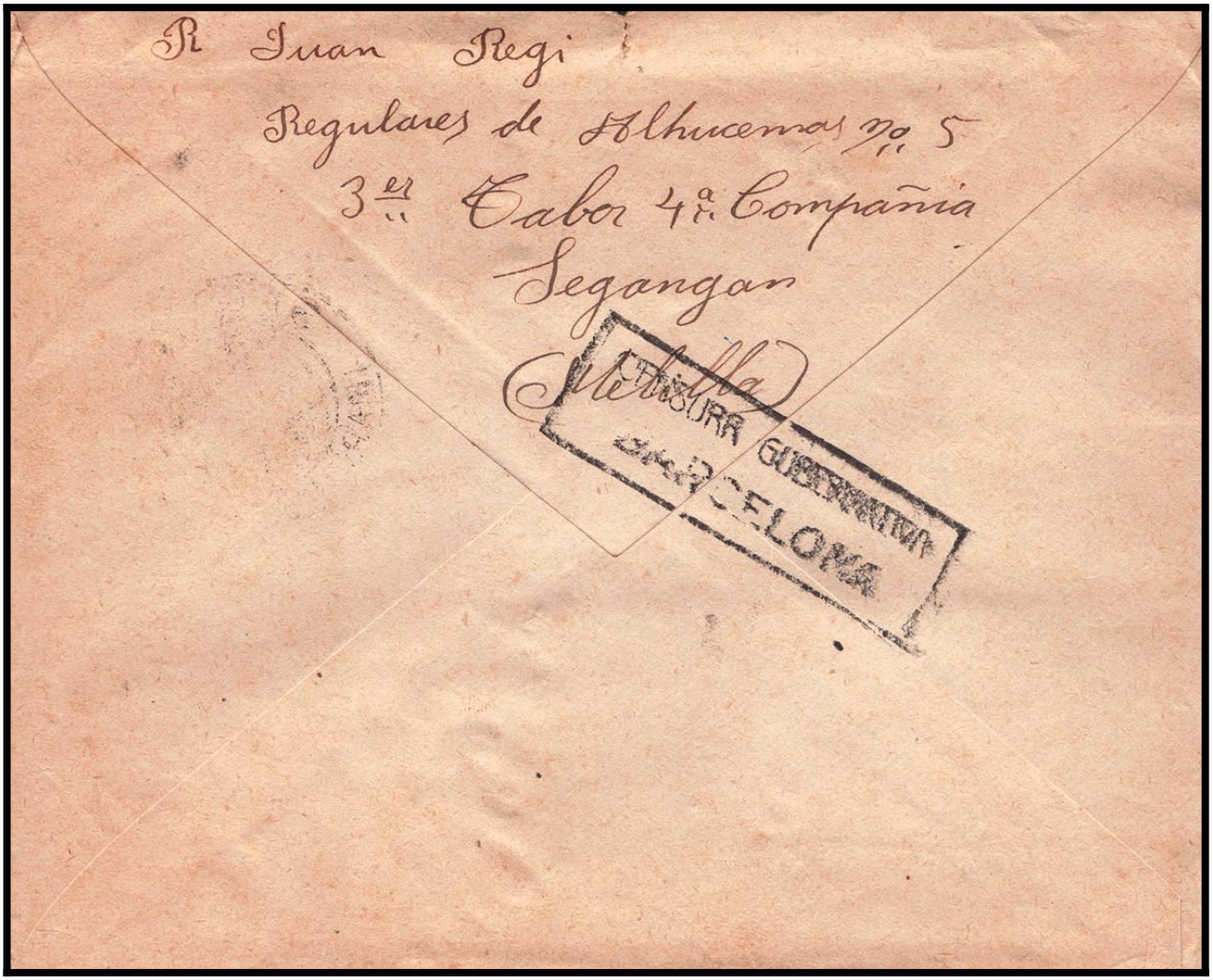

R. Juan Regi
Regulares de Alhucemas nº 5
3er Tabor 4ª Compañía
Segangan
(Melilla)

Sra Ramona Batalla
Rto. Simon Regi Batalla
100 ptas
Calle de Carnicer nº 2
360
Tarrega
Lerida
40 MARRUECOS CTS.
PROTECTORADO ESPAÑOL
CORREOS MARRUECOS
PROTECTORADO ESPAÑOL
CENSURA GUBERNATIVA

Regulares de Alhucemas 2º 5
3ª Cabra 4ª Compañía
Melilla
Nador
CENSURA
LEÍDO
DIC 1944
DIC 1944

Sr. Senen Regi
248
Calle de Carnicer
Tarrega
Lerida
ESPAÑA
40 MARRUECOS
PROTECTORADO ESPAÑOL
28 NOV. 44
MARRUECOS
SOBRETASA OBLIG. PRO-MUTILADOS
CENSURA GUBERNATIVA

iberphil

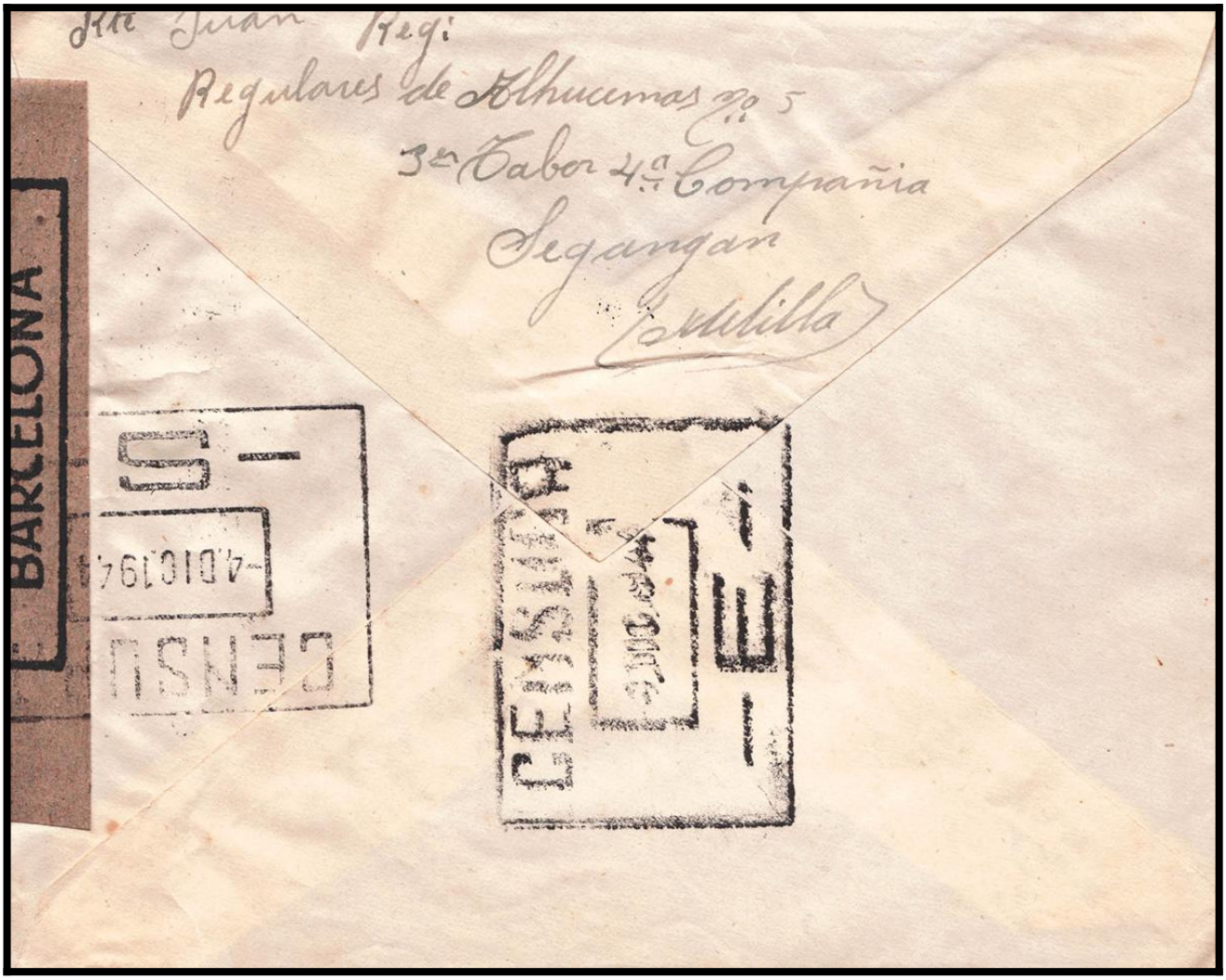
BARCELONA
CENSURA
-4 DIC 1944
CENSURA
Fte Juan Regi
Regulares de Alhucemas nº 5
3er Tabor 4ª Compañía
Segangan
Melilla

Sra Ramona Balcells
Calle de Carrer nº 22
Tárrega
Lerida
CORREOS MARRUECOS PROTECTORADO ESPAÑOL
10 CTS
SOBRETASA OBLIGATORIA PRO MUTILADOS AFRICA
40 MARRUECOS 6 PTS.
PROTECTORADO ESPAÑOL

Alto Juan Regi
Regulares de Alhucemas nº 5
3ª Zona 4ª Cía
Segangan
Melilla
BARCELONA
FRANCO
FRANCO
B
BARCELONA
B
BARCELONA

Sr Senen Regi
Calle de Carnicer nº 22
Tarrega
Lerida
40 MARRUECOS CTS.
PROTECTORADO ESPAÑOL
TANGAN
PROTEC.
12 MAR 44
10 CTS
CORREOS
MARRUECOS
PROTECTORADO ESPAÑOL
SOBRETASA OBLIGATORIA
PRO MUTILADOS AFRICA

Cte Juan Regi
Regulares de Alhucemas nº 5
3er Tabor 4ª Compañía
Segangan
Melilla

Sr Senen Regi
Calle de Carnicer nº 22
Tárrega
Lerida
40 MARRUECOS
PROTECTORADO ESPAÑOL
10 CORREOS MARRUECOS
SOBRETASA OBLIGATORIA PRO MUTILADOS AFRICA

Sr Senen Regi
288
Calle de Cánicer
Cárrega
Lérida
BARCELONA
10 CTS
CORREOS MARRUECOS
PROTECTORADO ESPAÑOL
SOBRETASA OBLIGATORIA
PRO-MUTILADOS
MARRUECOS
PROTECTORADO ESP
LARACHE
RIEUSSET S.A.-HERALM

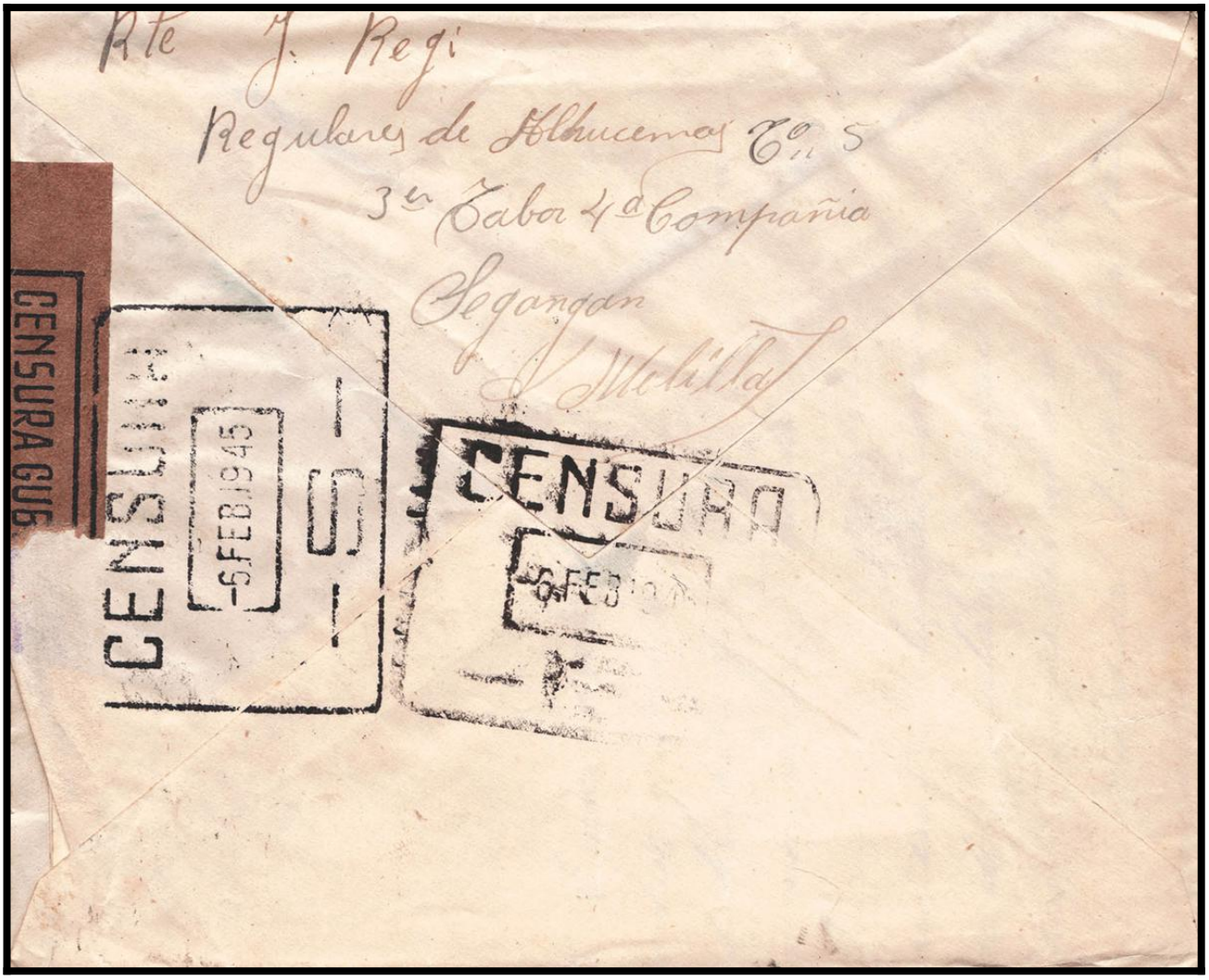
Rte J. Regi
Regulares de Alhucemas Co. 5
3a Zaba 4a Compañia
Segangan
Melilla
CENSURA GUB
CENSURA
-6 FEB 1945-
CENSURA

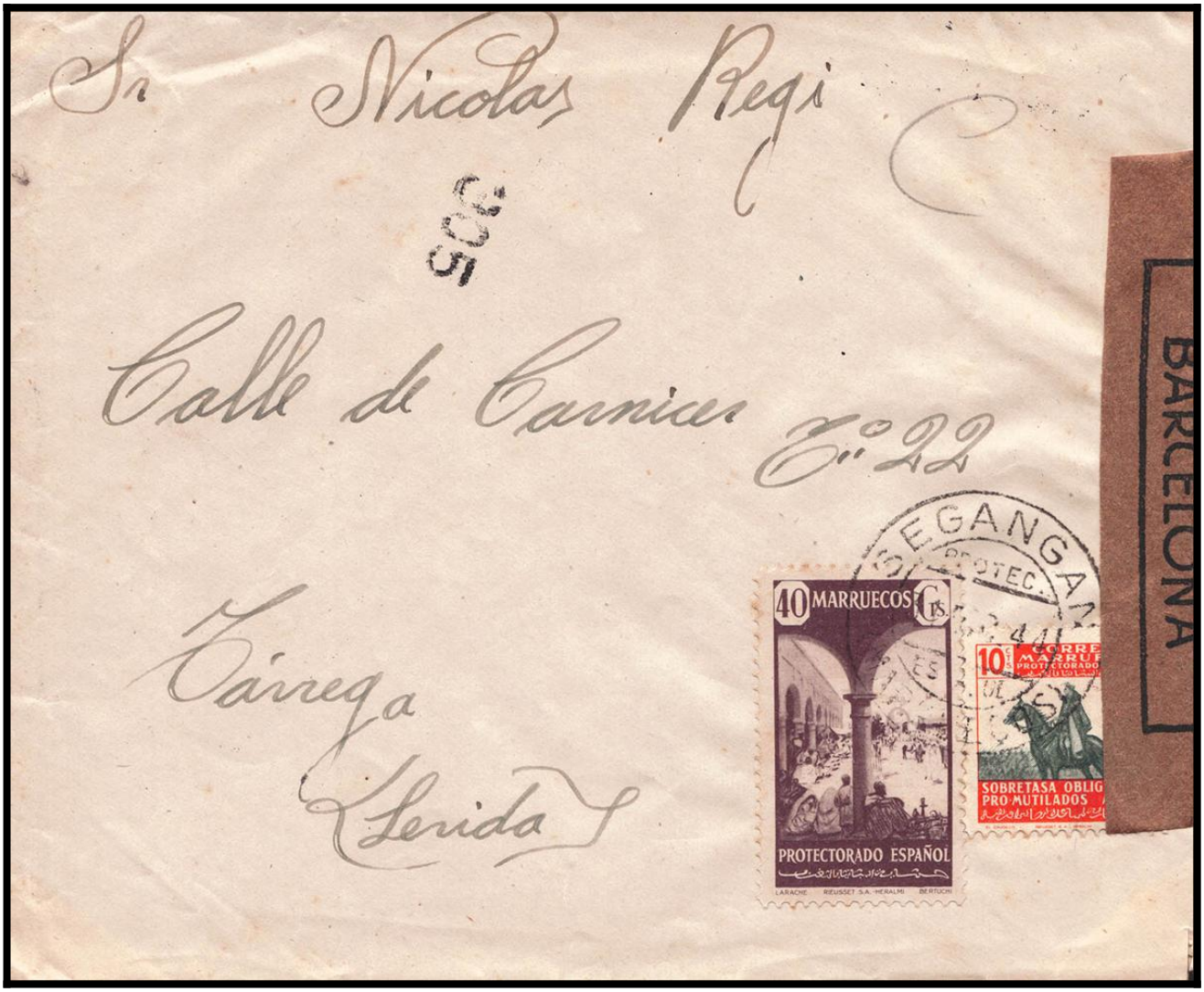
Sr Nicolas Regi
Calle de Carnicer Nº 22
Tárrega
Lerida
BARCELONA
40 MARRUECOS Cts.
PROTECTORADO ESPAÑOL
SOBRETASA OBLIG
PRO-MUTILADOS

Rte Juan Regi
Regulares de Alhucemas Nº 5
3ª Tabor 4ª Compañía
Segangan
(Melilla)

CENSURA
FEB 1945

CENSURA
8 JUN 1945

Sr. Nicolas Regi
Calle de Carnicer 23
Tárrega
(Lerida)
-España-

BARCELONA

40 MARRUECOS CTS.
PROTECTORADO ESPAÑOL
LARACHE — REUSSET S.A. — HERALMI — BERTUCCI

10 CORREOS MARRUECOS
SOBRETASA OBLIGATORIA
PRO-MUTILADOS AFRICA

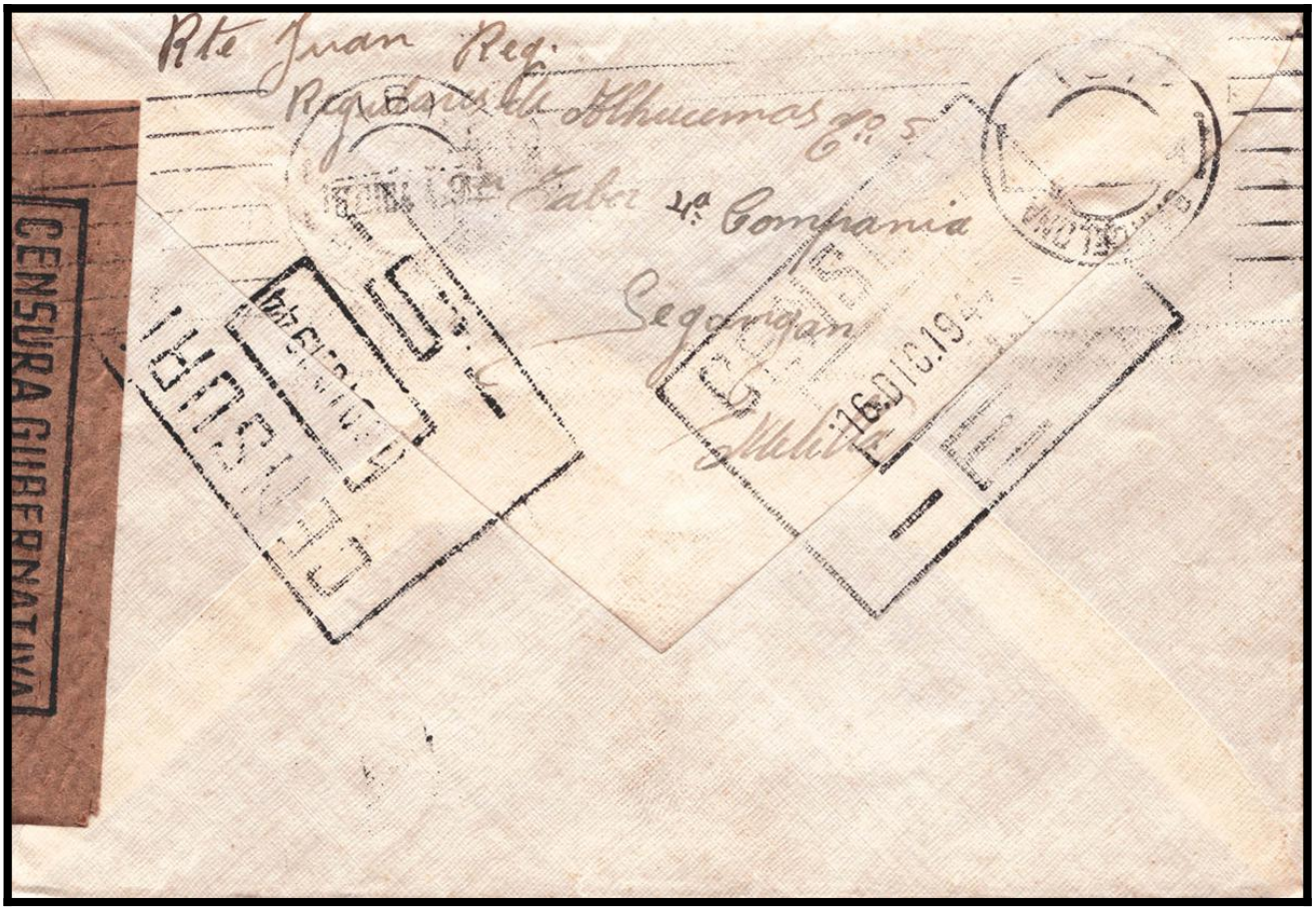
Rte Juan Reg.
Regulares de Alhucemas Nº 5
Cabo 4ª Compañía
Segovia
Militar
CENSURA GUBERNATIVA
CENSURA MILITAR
16 DIC 1937

22
Sena Ramona Balcells
Calle de Carnicer nº 22
Cárrega
(Lerida)
= España =
contiene una postal
CORREOS MARRUECOS
PROTECTORADO ESPAÑOL
10 cts
SOBREPASA OBLIGATORIA PRO-MUTILADOS AFRICA
SEGANGAN
MARRUECOS
PROTECTORADO ESPAÑOL

iberphil

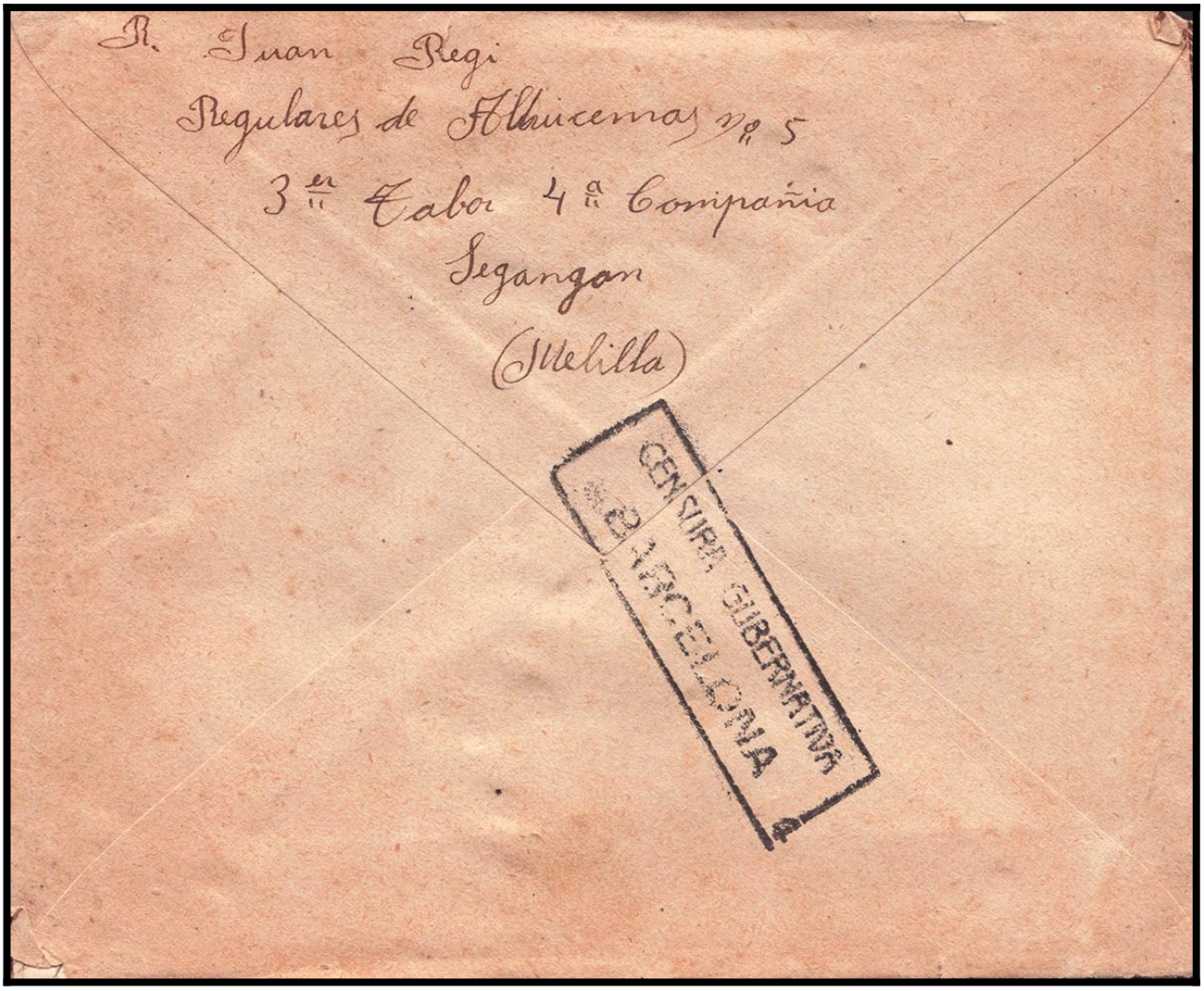
R. Juan Regi
Regulares de Alhucemas nº 5
3ª Tabor 4ª Compañia
Segangan
(Melilla)
CENSURA GUBERNATIVA
BARCELONA

Sra Ramona Balaldi
Calle de Carnicer Nº 22
Tarrega
Lerida
10 CTS CORREOS MARRUECOS PROTECTORADO ESPAÑOL
SOBRETASA OBLIGATORIA PRO-MUTILADOS AFRICA
40 MARRUECOS
PROTECTORADO ESPAÑOL
GANGAN
313

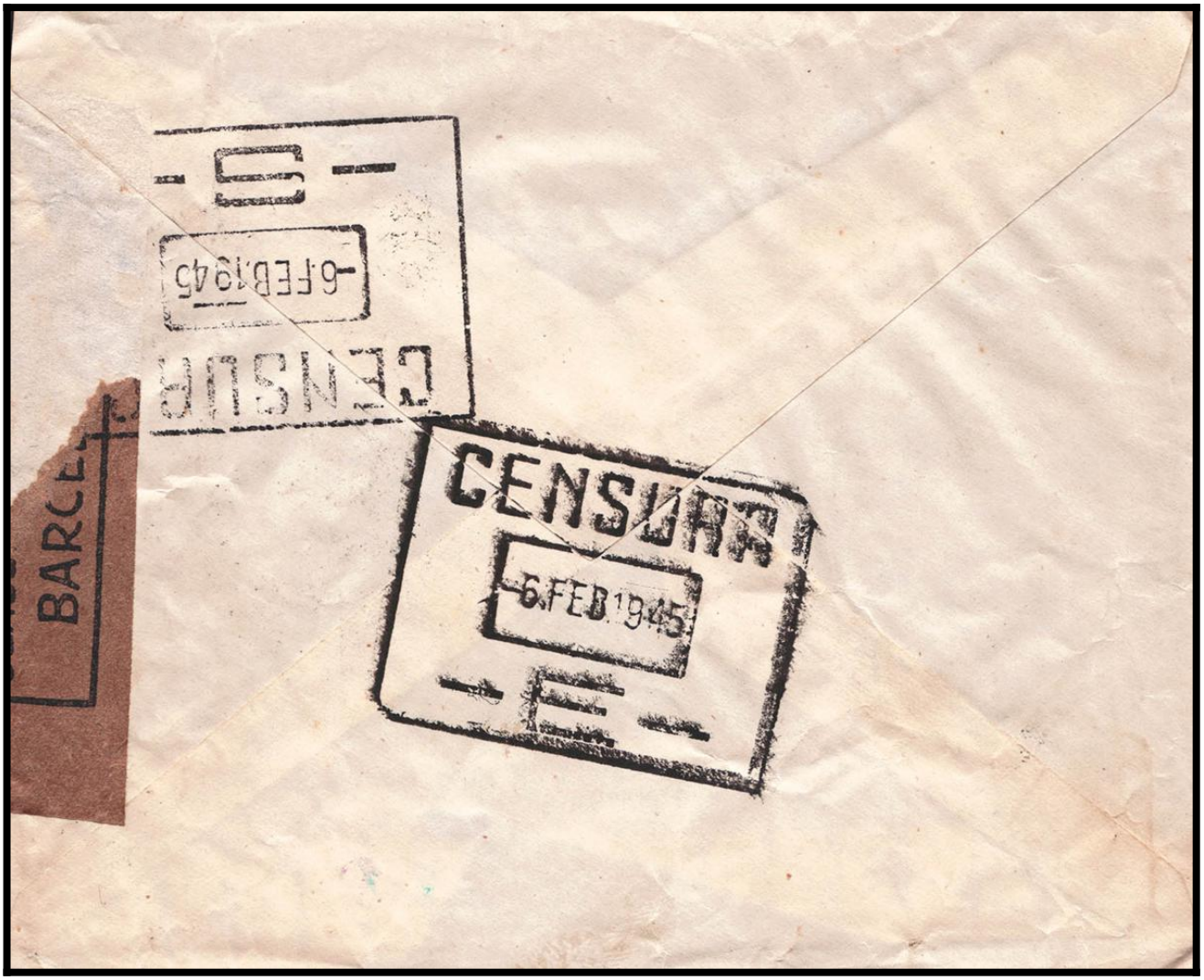
BARCELONA
CENSUR
-6 FEB 1945
CENSURA
6 FEB 1945

Rte Juan Regi
Regulares de Alhucemas nº 5
3er Tercio 4 Coña
Segangan
Melilla

Sra Ramona Balcells
Calle de Carnicer nº 22
Tárrega
Lerida
=España=
40 MARRUECOS 6 PTS
PROTECTORADO ESPAÑOL
10 MARRUECOS
SOBRETASA OBLIGATORIA
PRO-MUTILADOS AFRICA
29 OCT 43

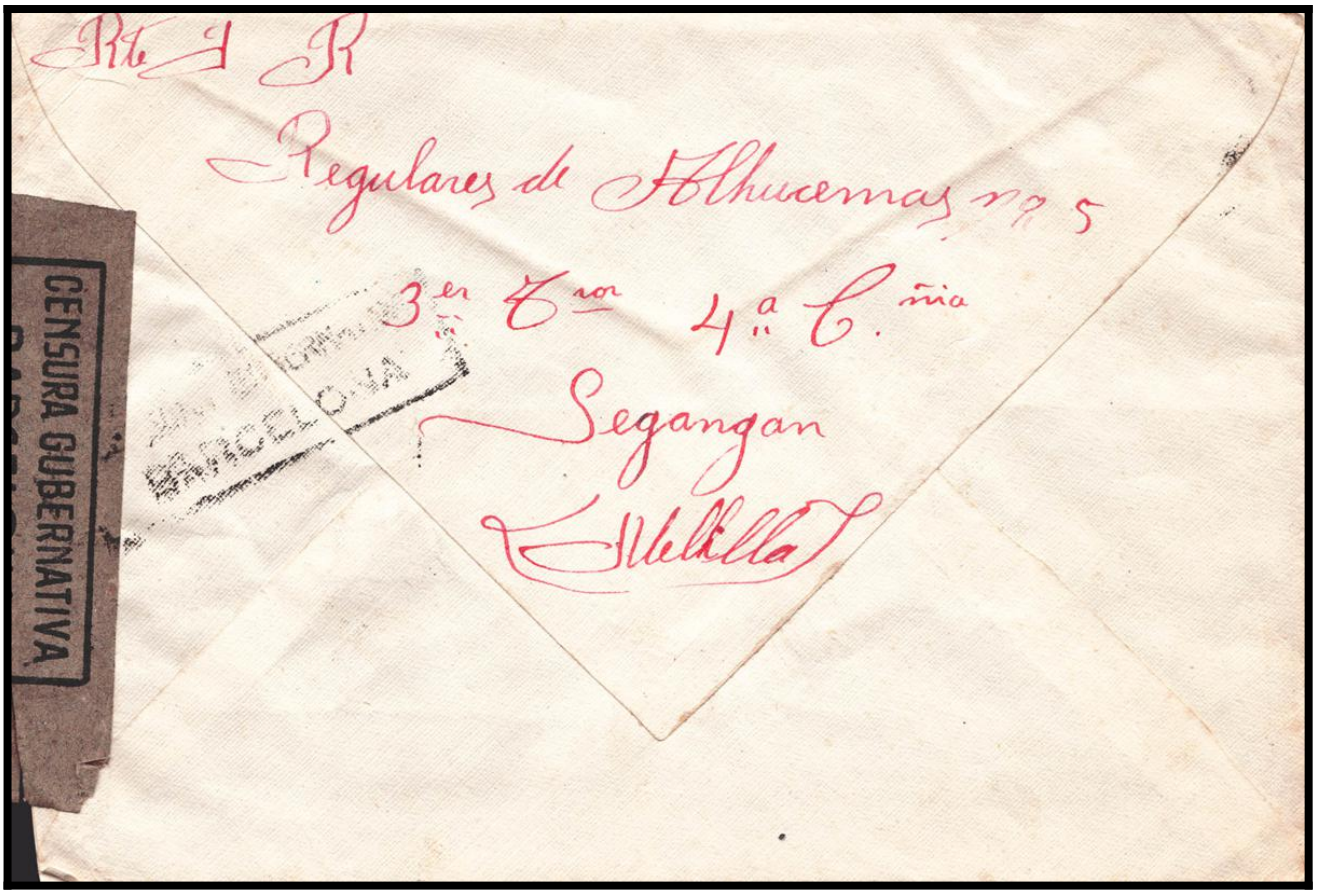
Rte J R
Regulares de Alhucemas nº 5
3er T.ro 4.º C.ñia
Segangan
Melilla
CENSURA GUBERNATIVA
BARCELONA

Sr. Senen Regi
Calle de Carnicer nº 22
Tárrega
Lerida
España
BARCELONA
241
40 MARRUECOS Cts
PROTECTORADO ESPAÑOL
10 MARRUECOS
SOBRETASA OBLIGATORIA PRO-MUTILADOS ÁFRICA
SEGANG
OCT 46
3

Rl Regi
Regulares de Alhucemas nº 5
3er Tabor 4a Compañia
Segangan
Melilla
CENSURA GUBERNATIVA

Sra Ramóna Balcells 29

Calle de Carnicer nº 22

Cervera

(Lerida)

=España=

R. Juan Regi

Regulares de Alhucemas nº 5

3er Tabor 4a Compañia

=Segangan=

(Melilla)

CENSURA GUBERNATIVA
BARCELONA