Lote: 569

International Auction #102

SOBRE 1889. 10 ctvos rosa con sobrecarga PROVISIONAL. Sobre Entero Postal de LA LIBERTAD a PARIS (FRANCIA). Fechador ADMON.DE CORREOS / LA LIBERTAD, en violeta y al dorso tránsito FOREIGN N.Y.TRANSIT (alguna falta de papel en la parte inferior del sobre). BONITA Y RARA.

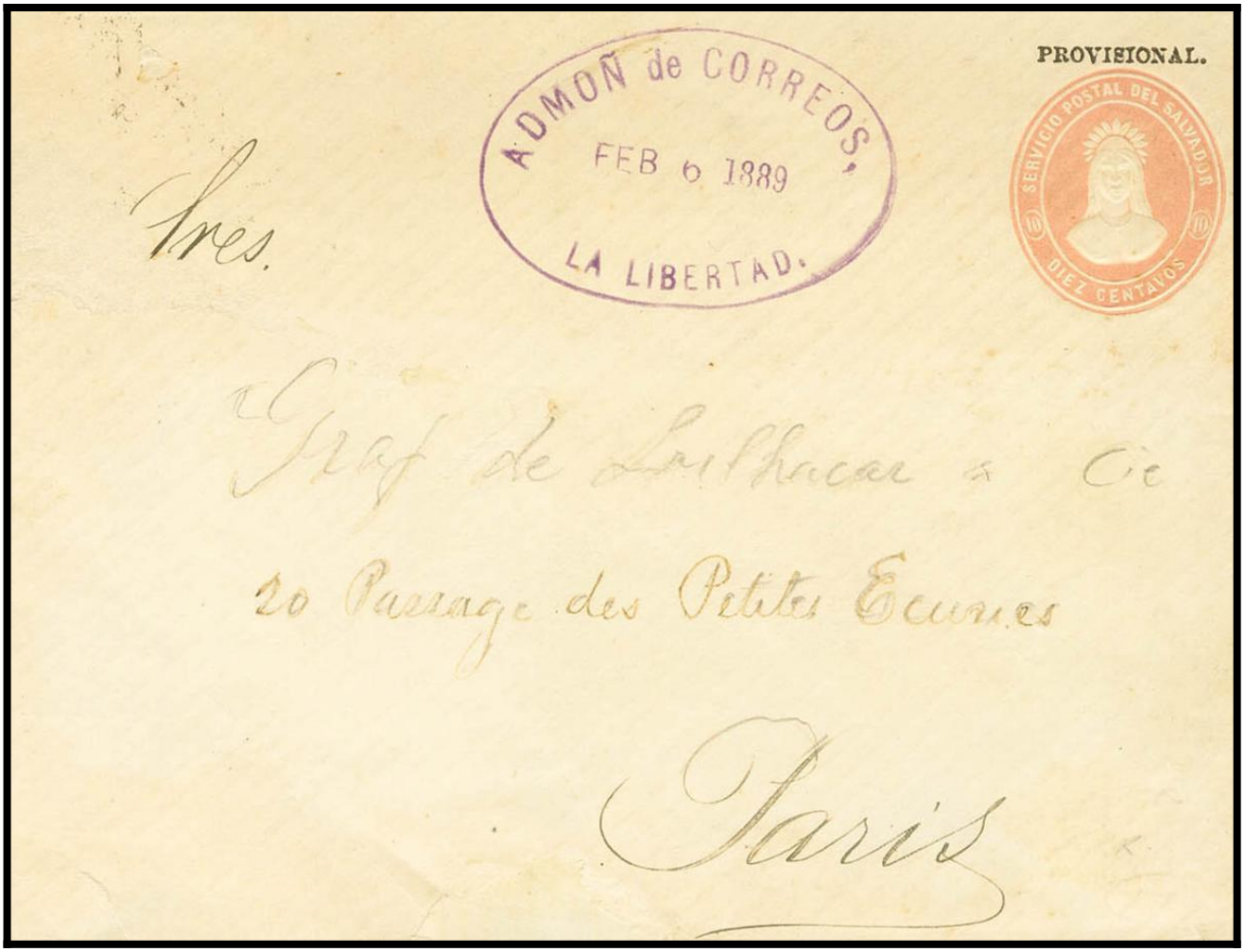

FOREIGN
TRANSIT
MAR 1 1 1858
PORTE PAGADO
1855
ISLA DE CUBA