Lote: 588

International Auction #102
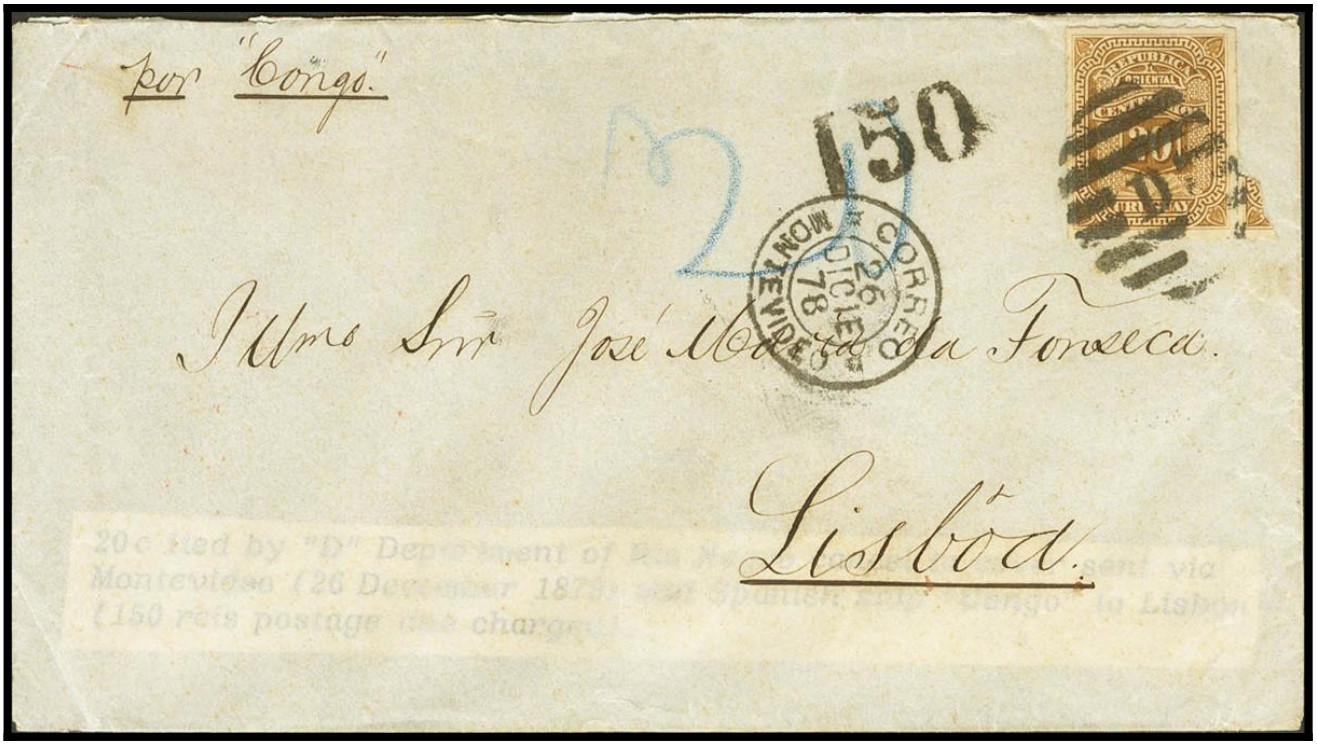
SOBRE Yvert 42. 1878. 20 cts castaño amarillo. RIO NEGRO a LISBOA (PORTUGAL). Matasello PARRILLA "D", de Río Negro y en el frente fechador de tránsito CORREO / MONTEVIDEO, manuscrito "Por Congo" y porte "150", aplicado en destino. MAGNIFICA Y RARA. (Scott 42)