Lote: 473

Subasta Online Sellos España y Colonias #104
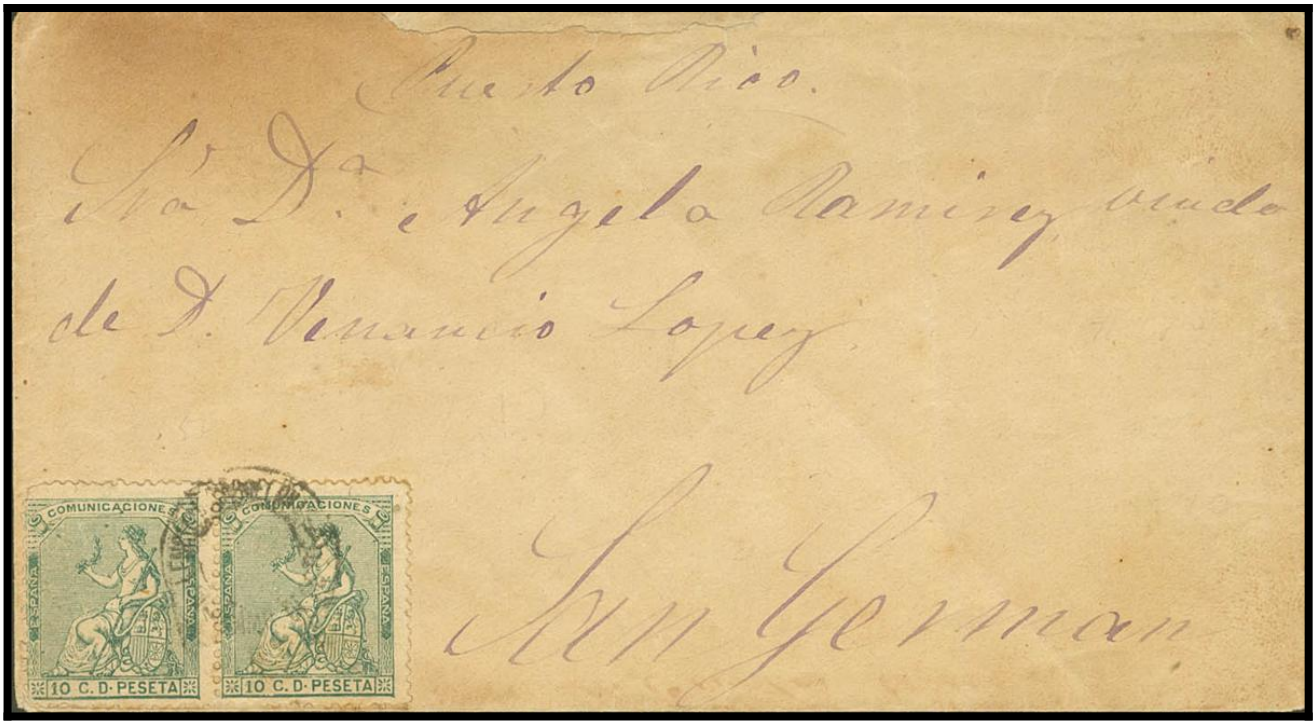
SOBRE 133(2). 1873. 10 cts verde, dos sellos. VALENCIA a SAN GERMAN (PUERTO RICO). Franqueo insuficiente de 5 cts según tarifa en vigor desde Enero de 1873. MAGNIFICA Y RARO FRANQUEO INSUFICIENTE ACEPTADO POR EL CORREO SIN SER TASADA, PROBABLEMENTE UNICA CONOCIDA.