Lote: 282

Subasta Online Bibliografía #105

1897. Conjunto de doce fascículos encuadernados de la revista MADRID FILATELICO publicados en 1897 (Nº1 al 12). A EXAMINAR.

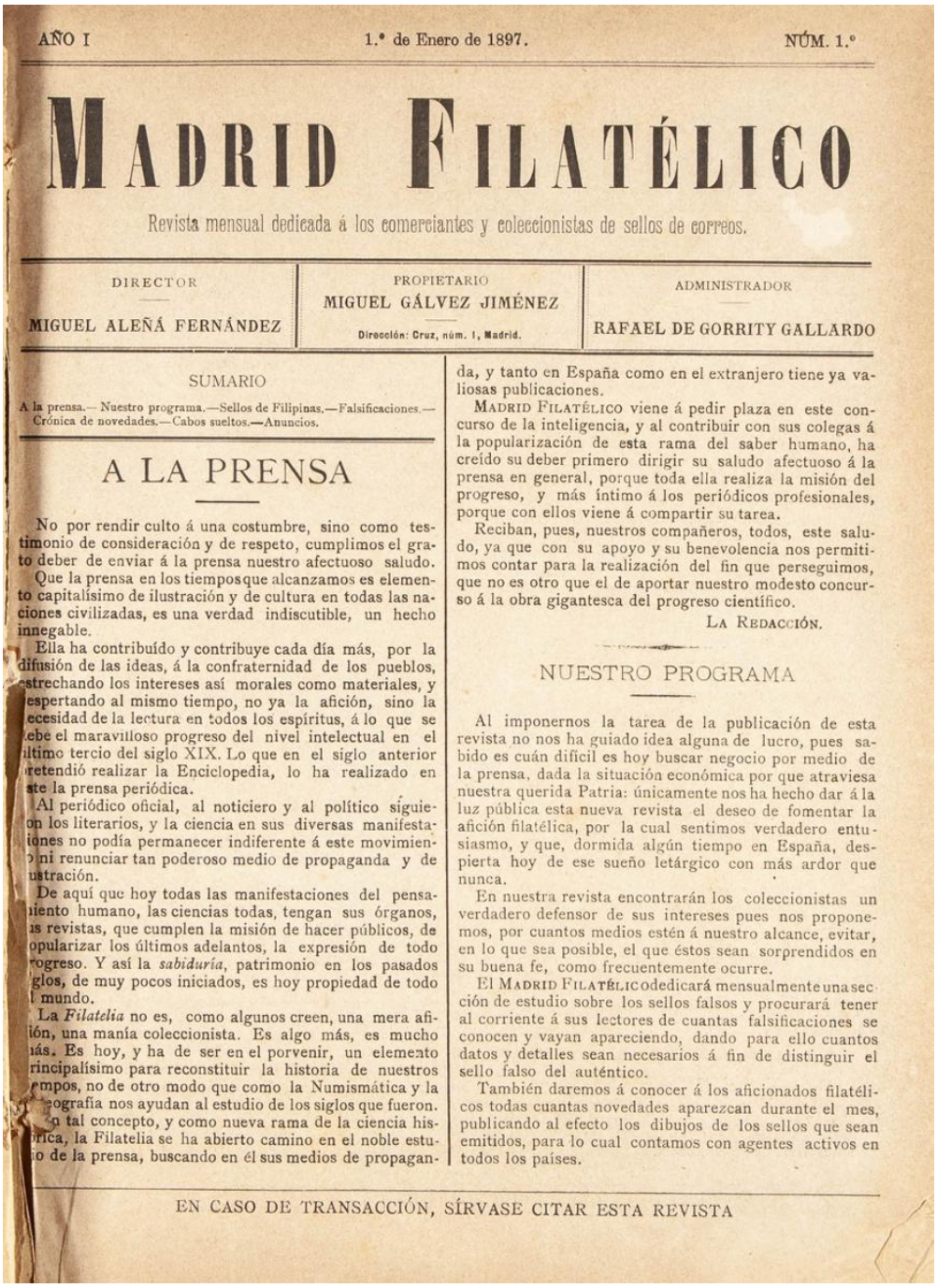

AÑO I — 1.° de Enero de 1897. — NÚM. 1.°

MADRID FILATÉLICO

Revista mensual dedicada á los comerciantes y coleccionistas de sellos de correos.

DIRECTOR
MIGUEL ALEÑÁ FERNÁNDEZ

PROPIETARIO
MIGUEL GÁLVEZ JIMÉNEZ
Dirección: Cruz, núm. 1, Madrid.

ADMINISTRADOR
RAFAEL DE GORRITY GALLARDO

SUMARIO

A la prensa.—Nuestro programa.—Sellos de Filipinas.—Falsificaciones.—Crónica de novedades.—Cabos sueltos.—Anuncios.

A LA PRENSA

No por rendir culto á una costumbre, sino como testimonio de consideración y de respeto, cumplimos el grato deber de enviar á la prensa nuestro afectuoso saludo.

Que la prensa en los tiempos que alcanzamos es elemento capitalísimo de ilustración y de cultura en todas las naciones civilizadas, es una verdad indiscutible, un hecho innegable.

Ella ha contribuído y contribuye cada día más, por la difusión de las ideas, á la confraternidad de los pueblos, estrechando los intereses así morales como materiales, y despertando al mismo tiempo, no ya la afición, sino la necesidad de la lectura en todos los espíritus, á lo que se debe el maravilloso progreso del nivel intelectual en el último tercio del siglo XIX. Lo que en el siglo anterior pretendió realizar la Enciclopedia, lo ha realizado en este la prensa periódica.

Al periódico oficial, al noticiero y al político siguieron los literarios, y la ciencia en sus diversas manifestaciones no podía permanecer indiferente á este movimiento ni renunciar tan poderoso medio de propaganda y de ilustración.

De aquí que hoy todas las manifestaciones del pensamiento humano, las ciencias todas, tengan sus órganos, sus revistas, que cumplen la misión de hacer públicos, de popularizar los últimos adelantos, la expresión de todo progreso. Y así la *sabiduría*, patrimonio en los pasados siglos, de muy pocos iniciados, es hoy propiedad de todo el mundo.

La *Filatelia* no es, como algunos creen, una mera afición, una manía coleccionista. Es algo más, es mucho más. Es hoy, y ha de ser en el porvenir, un elemento principalísimo para reconstituir la historia de nuestros tiempos, no de otro modo que como la Numismática y la Epigrafía nos ayudan al estudio de los siglos que fueron. En tal concepto, y como nueva rama de la ciencia histórica, la Filatelia se ha abierto camino en el noble estudio de la prensa, buscando en él sus medios de propaganda, y tanto en España como en el extranjero tiene ya valiosas publicaciones.

MADRID FILATÉLICO viene á pedir plaza en este concurso de la inteligencia, y al contribuir con sus colegas á la popularización de esta rama del saber humano, ha creído su deber primero dirigir su saludo afectuoso á la prensa en general, porque toda ella realiza la misión del progreso, y más íntimo á los periódicos profesionales, porque con ellos viene á compartir su tarea.

Reciban, pues, nuestros compañeros, todos, este saludo, ya que con su apoyo y su benevolencia nos permitimos contar para la realización del fin que perseguimos, que no es otro que el de aportar nuestro modesto concurso á la obra gigantesca del progreso científico.

LA REDACCIÓN.

NUESTRO PROGRAMA

Al imponernos la tarea de la publicación de esta revista no nos ha guiado idea alguna de lucro, pues sabido es cuán difícil es hoy buscar negocio por medio de la prensa, dada la situación económica por que atraviesa nuestra querida Patria: únicamente nos ha hecho dar á la luz pública esta nueva revista el deseo de fomentar la afición filatélica, por la cual sentimos verdadero entusiasmo, y que, dormida algún tiempo en España, despierta hoy de ese sueño letárgico con más ardor que nunca.

En nuestra revista encontrarán los coleccionistas un verdadero defensor de sus intereses pues nos proponemos, por cuantos medios estén á nuestro alcance, evitar, en lo que sea posible, el que éstos sean sorprendidos en su buena fe, como frecuentemente ocurre.

El MADRID FILATÉLICO dedicará mensualmente una sección de estudio sobre los sellos falsos y procurará tener al corriente á sus lectores de cuantas falsificaciones se conocen y vayan apareciendo, dando para ello cuantos datos y detalles sean necesarios á fin de distinguir el sello falso del auténtico.

También daremos á conocer á los aficionados filatélicos todas cuantas novedades aparezcan durante el mes, publicando al efecto los dibujos de los sellos que sean emitidos, para lo cual contamos con agentes activos en todos los países.

EN CASO DE TRANSACCIÓN, SÍRVASE CITAR ESTA REVISTA

iberphil

MADRID FILATELICO

AÑO I No. 1

1897