

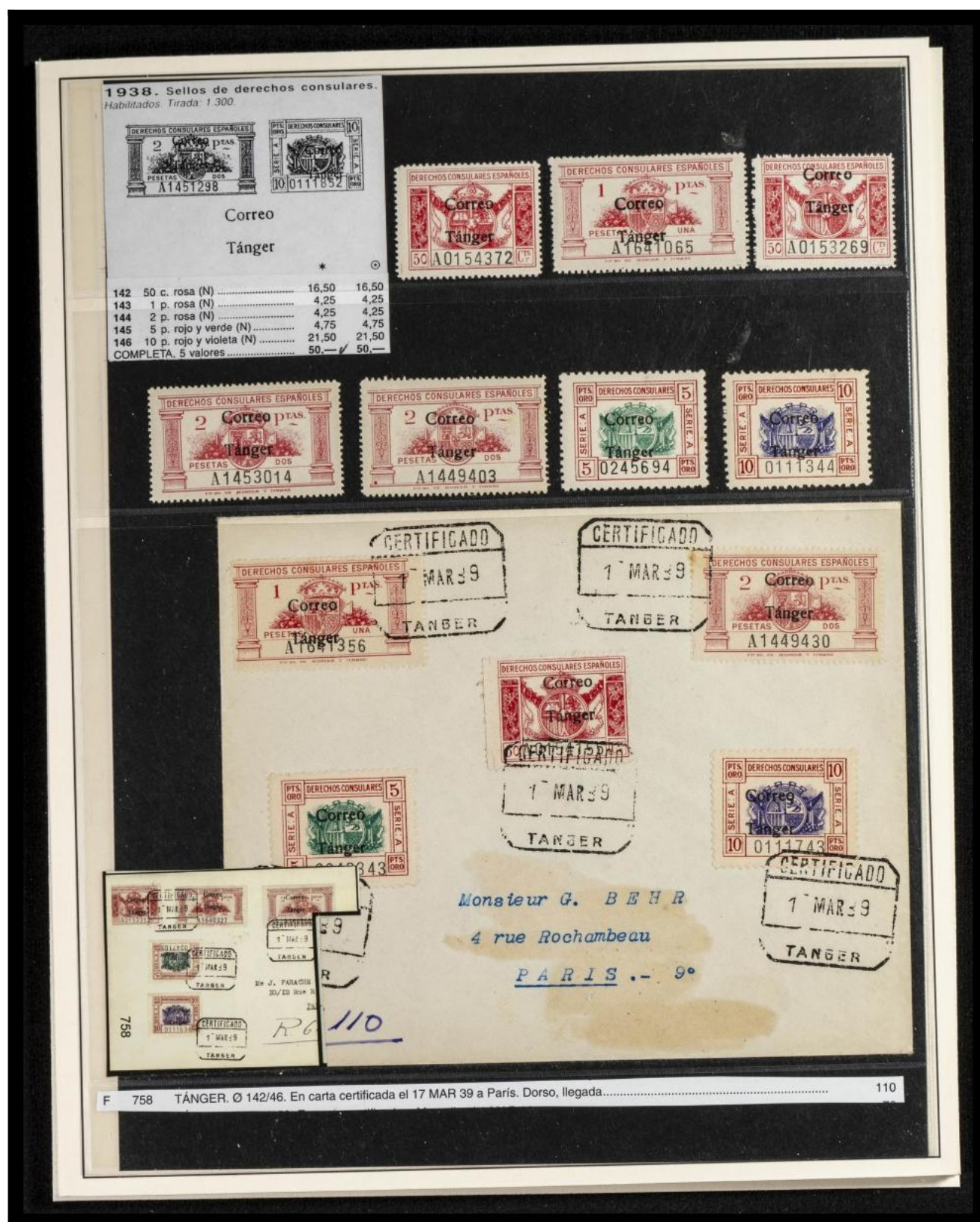

Lote: 2025

Subasta Online Sellos España y Colonias #122

**/* (1938ca). Espectacular conjunto de las dos emisiones de Derechos Consulares con sobrecarga CORREO / TANGER de 1938 y 1939, incluyendo la serie tipo, numerosas variedades de sobrecarga, destacando las dos series con sobrecarga doble, una invertida, así como variedades de cliché de las emisiones, tres cartas certificadas con series completas y algunas sobrecargas no reseñadas. ALTÍSIMO VALOR DE CATALOGO. IMPRESCINDIBLE EXAMINAR.



F 1488 142/146  Serie de Derechos Consulares en carta CERTIFICADA de TANGER a Amiens (Francia) de 1939, número 79 de Certificado y reverso fechador de París. 200



*Mr. G. Beh
4 rue Rocher*

*Par
R. 81*



1 Correo (espacio negro delante de C) (lugar 81).
139f. 50 c. rosa 1.000. — 1.000.
140f. 1 P. rosa 50. — 60.



F 717 TÁNGER. Ø 142/46. En carta certificada el 17 MAR 39, a París. Dorso, llegada 150

Las emisiones que catalogamos con los números 97 al 130 y Aéreo, 1 al 42 han sido emitidos por el Consulado rojo de Tánger en vista de que faltaban sellos y que de España se enviaban sin sobrecarga, porque como parte de la Casa de la Moneda se había transferido de Madrid a Valencia, no estaban en condiciones de poder enviar sellos sobrecargados desde la Península.

Cuando se pusieron en venta en Tánger los sellos de España sin sobrecarga, y a la base de 1 Peseta igual a 1 Franco, ocurrió que el volumen de cartas y, sobre todo, de paquetes con alimentos iba en aumento y la venta de sellos en día minución, y esto se explica porque como la peseta roja billete valía cada vez menos, por aquella época de 6 a 16 etc. de Franco por 1 Peseta, empezaron a llegar grandes cantidades de sellos para aprovechar el precio a que se vendían en la Oficina de España.

Para acabar con este agio es por lo que el Consulado decidió sobrecargar los sellos, y entonces se les presentó otro problema: que según se sobrecargaban las emisiones en avión a compraban integras en Correos para llevarlas en avión a París, por lo que no daban abasto a los pocos días. Y menos mal puesto que todo se agotaba a los pocos días. Y menos mal puesto que el glorioso Ejército Nacional liberó a Madrid y a los pocos días Valencia, con lo que se terminaron las emisiones provisionales.

Habilitación doble, una invertida

142hhi	50 c. rosa F.A.R.A.	45,—
143hhi	1 p. rosa	45,—
144hhi	2 p. rosa	45,—
145hhi	5 p. rojo y verde	79,—
146hhi	10 p. rojo y violeta	79,—



ERRORES DE IMPRESIÓN		
■	Habilitación doble	*
146hh	10 p. rojo y violeta F.A.R.A. 45,—



Segunda "o" de "Correo" rota, semejando una "g"		
143heb	1 p. rosa + SGA DESPL 7,50
144heb	2 p. rosa 7,50



"C" de "Correo", rota

142hea	50 c. rosa	34,—
143hea	1 p. rosa	7,50
144hea	2 p. rosa	7,50
145hea	5 p. rojo y verde	7,50
146hea	10 p. rojo y violeta	34,—



NO
CATALOGADA





"Tanger", sin acento		
142he	50 c. rosa	60,—
143he	1 p. rosa	7,50
144he	2 p. rosa	7,50
145he	5 p. rojo y verde	8,25
146he	10 p. rojo y violeta	64,—





1939. → Sellos consulares. Habilitados. Tirada: 700.



Correo
Aéreo
Tánger



147	1 p. violeta (N)	48,50	48,50
148	2 p. violeta (N)	48,50	48,50
149	5 p. violeta (N)	6,50	6,50
150	10 p. azul oscuro y violeta (N)	6,50	6,50
COMPLETA, 4 valores		108,50	108,50



ERRORES DE IMPRESIÓN

■ Habilitación doble, una invertida

147hhi	1 p. violeta	83,50	83,50
148hhi	2 p. violeta	83,50	83,50
149hhi	5 p. violeta	83,50	83,50
150hhi	10 p. azul oscuro y violeta	83,50	83,50



Se conoce el de 1 peseta con "correo Aéreo tánger", letras "e" y "t" minúsculas, errores que fueron corregidos a poco de empezar la impresión.

Cada sello tiene un número diferente, que en los de sobrecarga doble son los siguientes:

1 peseta:	B0.151,851 al 0.151,900.
2 pesetas:	B0.151,951 al 0.152,000.
5 pesetas:	B0.190,951 al 0.191,000.
10 pesetas:	0.024,251 al 0.024,300.

1934 C 1-MAR-39. Certificado de Tánger a París. Serie completa Derechos Consulares. Habilitados. Al dorso llegada. Lujo. (Ed. 147/50).

200



F 1489 147/50 1939. Frontal con los sellos Consulares de C. Aéreo CERTIFICADO de TANGER, por Avión y dirigida a Amiens (Francia), número de Registro 3. Raro.

180



Aéreo
sin Acento
T. defecto



■ "Tanger", sin acento
149he 5 p. violeta 9.—
150he 10 p. azul oscuro y violeta 9.—

■ "C" de "Correo", rota

149hea 5 p. violeta 8,25
150hea 10 p. azul oscuro y violeta 8,25



Aere ☒



Correc



Pie Imprenta