Lote: 164

Subasta Online Sellos España y Colonias #96
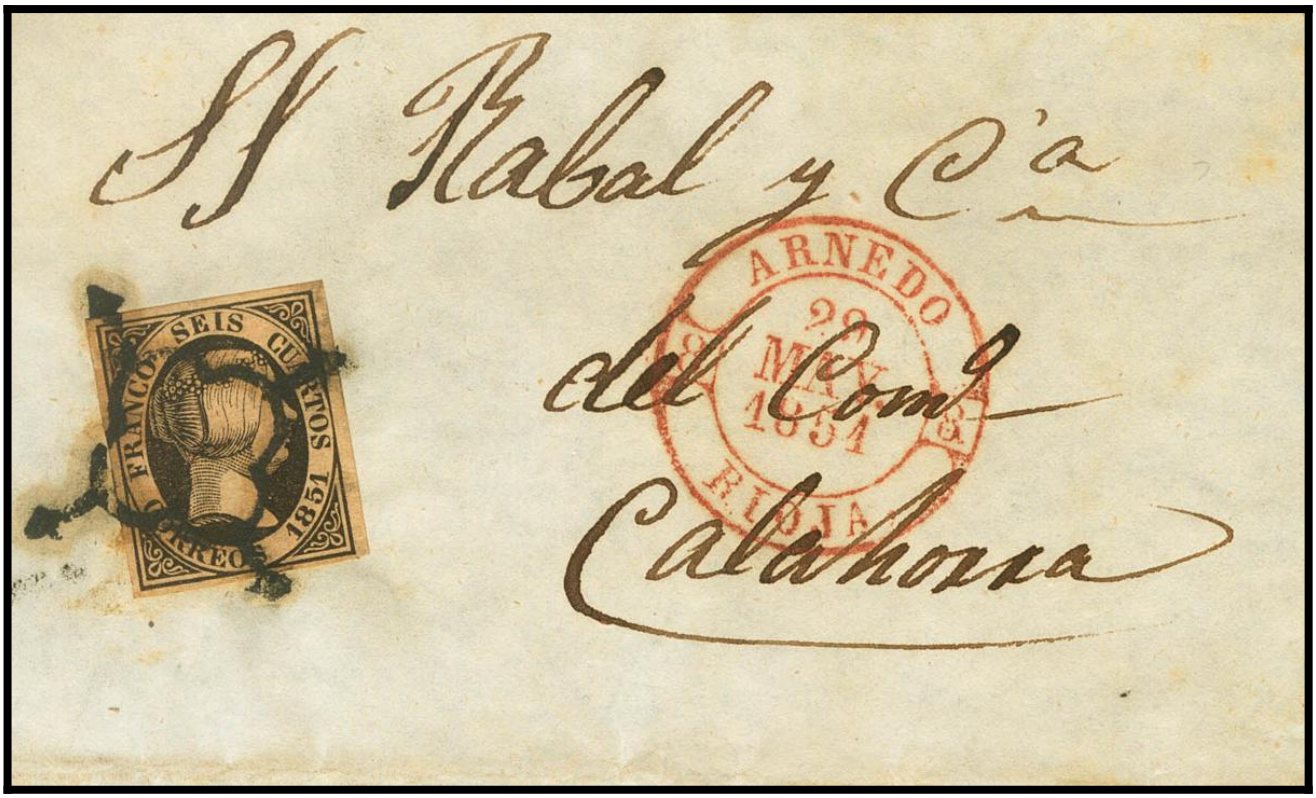
SOBRE 6. 1851. 6 cuartos negro. ARNEDO a CALAHORRA. En el frente baeza (modificado) ARNEDO / RIOJA, en rojo. MAGNIFICA ESTAMPACION.