Lote: 249

Subasta Online Sellos España y Colonias #96
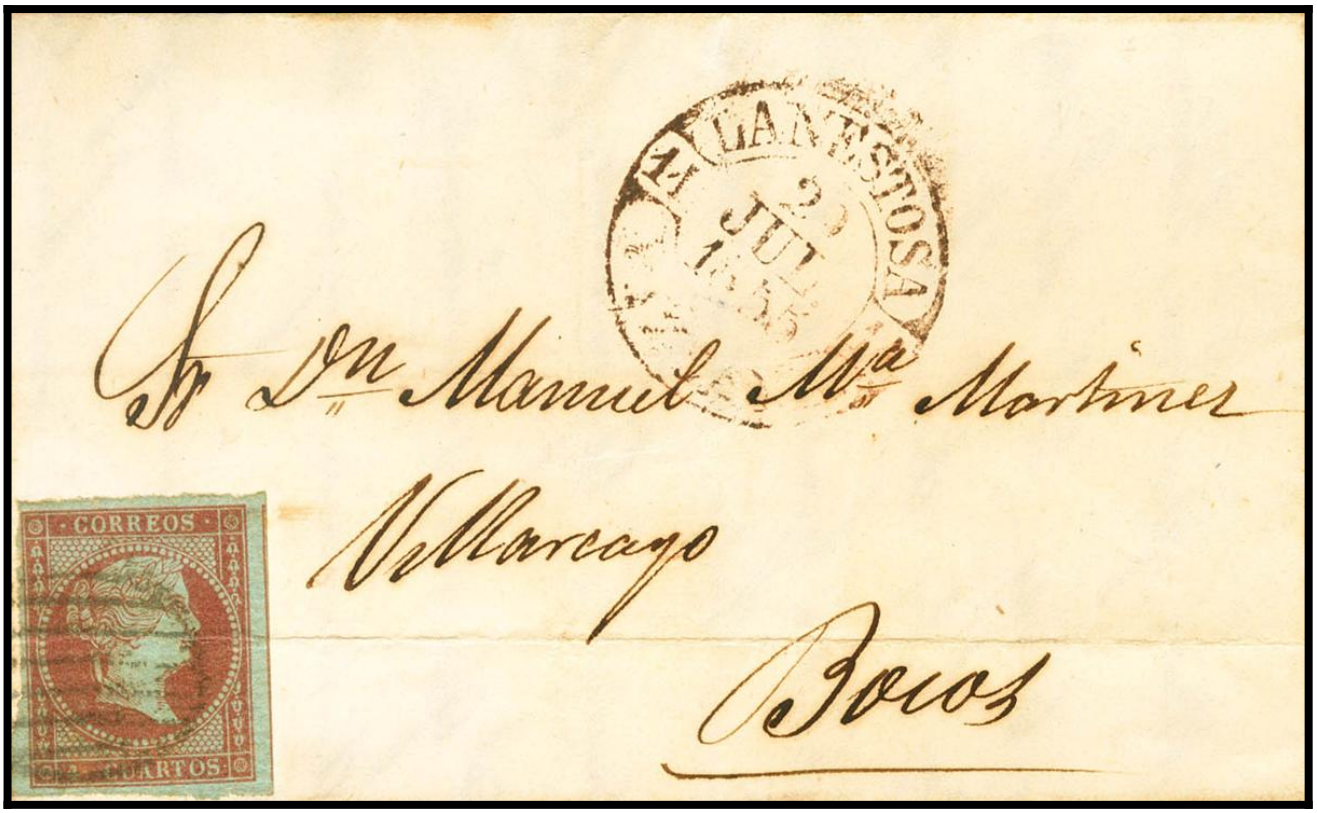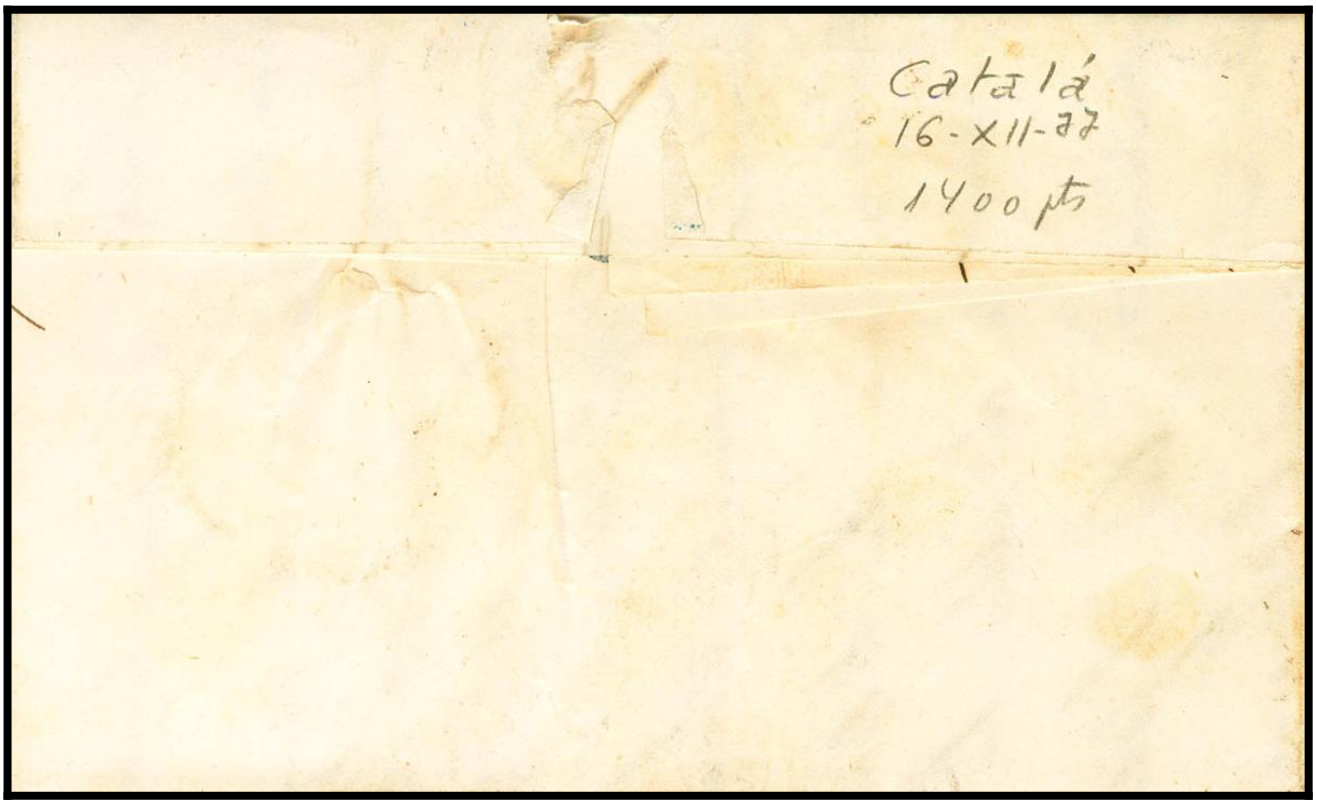
SOBRE 40. 1855. 4 cuartos rojo carmín. QUINTANA DE LOS PRADOS (BURGOS) a BOCOS. En el frente baeza LANESTOSA / VIZCAYA, en marrón negro. MAGNIFICA Y RARISIMO USO TARDIO DEL FECHADOR TIPO BAEZA.