Lote: 527

Colección Santa Croce #99
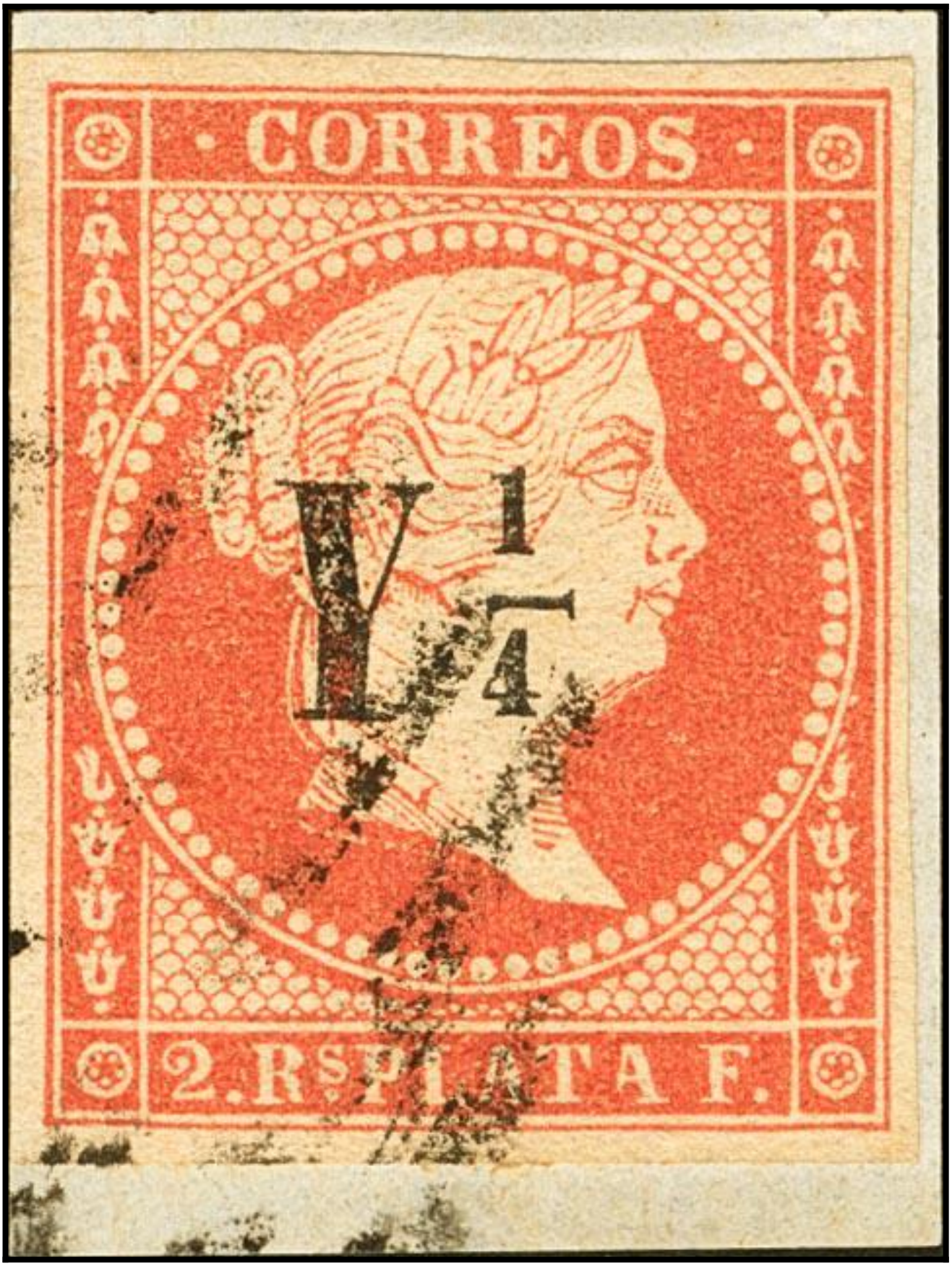
º 10. 1860. Y¼ sobre 2 reales rojo, sobre fragmento (márgenes enormes). MAGNIFICO Y RARO. Cert. ECHENAGUSIA. Edifil 2023: 150 Euros