Lote: 2029

Morocco International Auction #103 #103
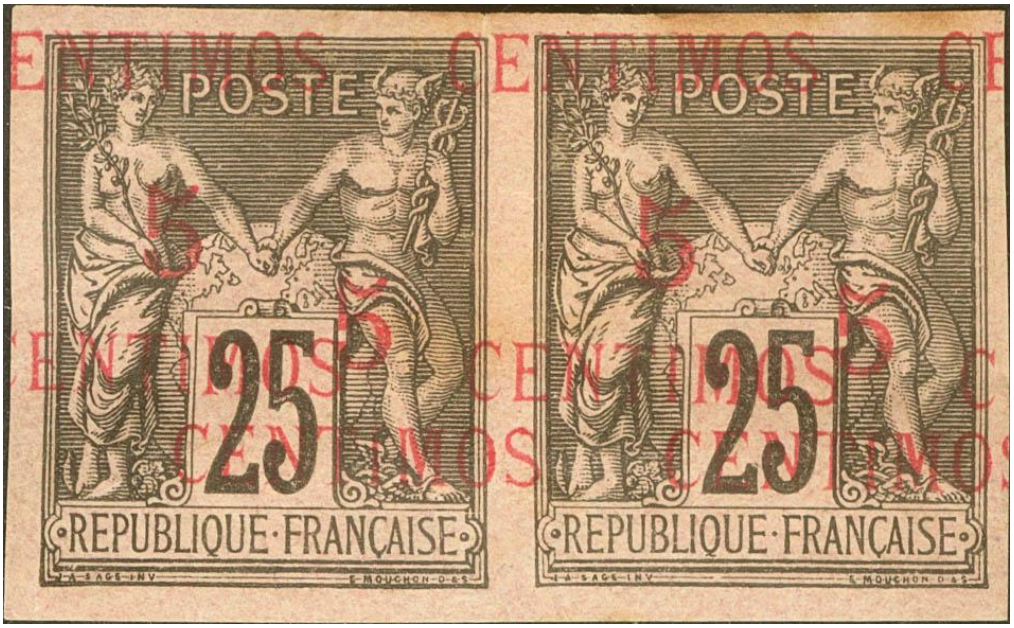
(*) Yvert 5B(2). 1891. 5 cts sobre 25 cts negro sobre rosa, pareja (conservación habitual). ERROR DE SOBRECARGA TRIPLE y SIN DENTAR. BONITA Y EXTRAORDINARIAMENTE RARA, SOLO APARECE RESEÑADA CON TRIPLE SOBRECARGA EL SELLO TIPO Y NO EL ERROR.