Lote: 79

Online Stamp Auction #94
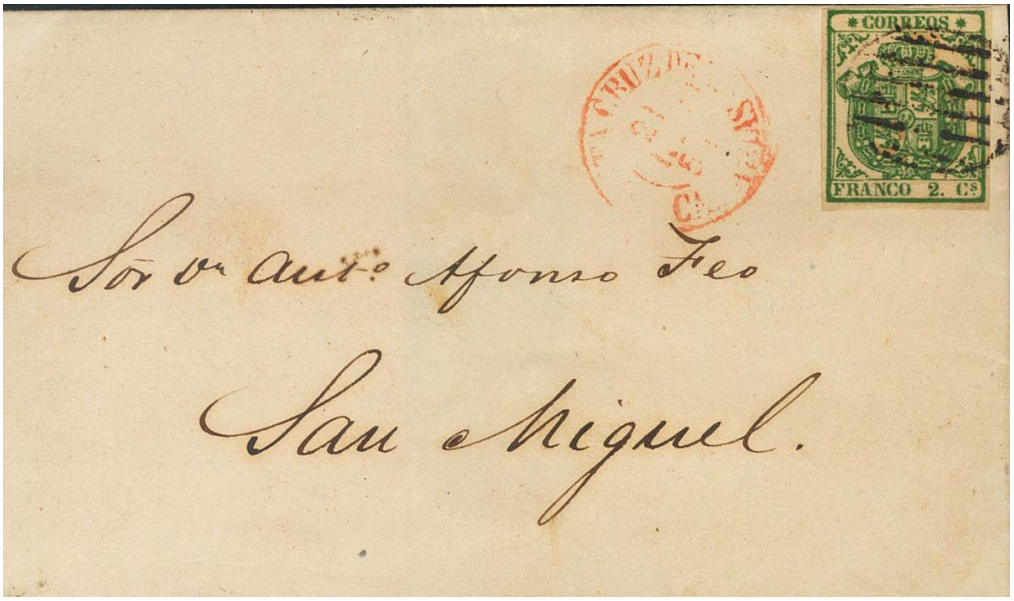
SOBRE 32. 1854. 2 cuartos verde (grandes márgenes). SANTA CRUZ DE TENERIFE a SAN MIGUEL. Matasello PARRILLA (muy limpia) y en el frente fechador STA.CRUZ DE T. / CANARIAS (Tipo I), en rojo. MAGNIFICA Y RARA.