Lote: 1261

Subasta Online Sellos España y Colonias #97
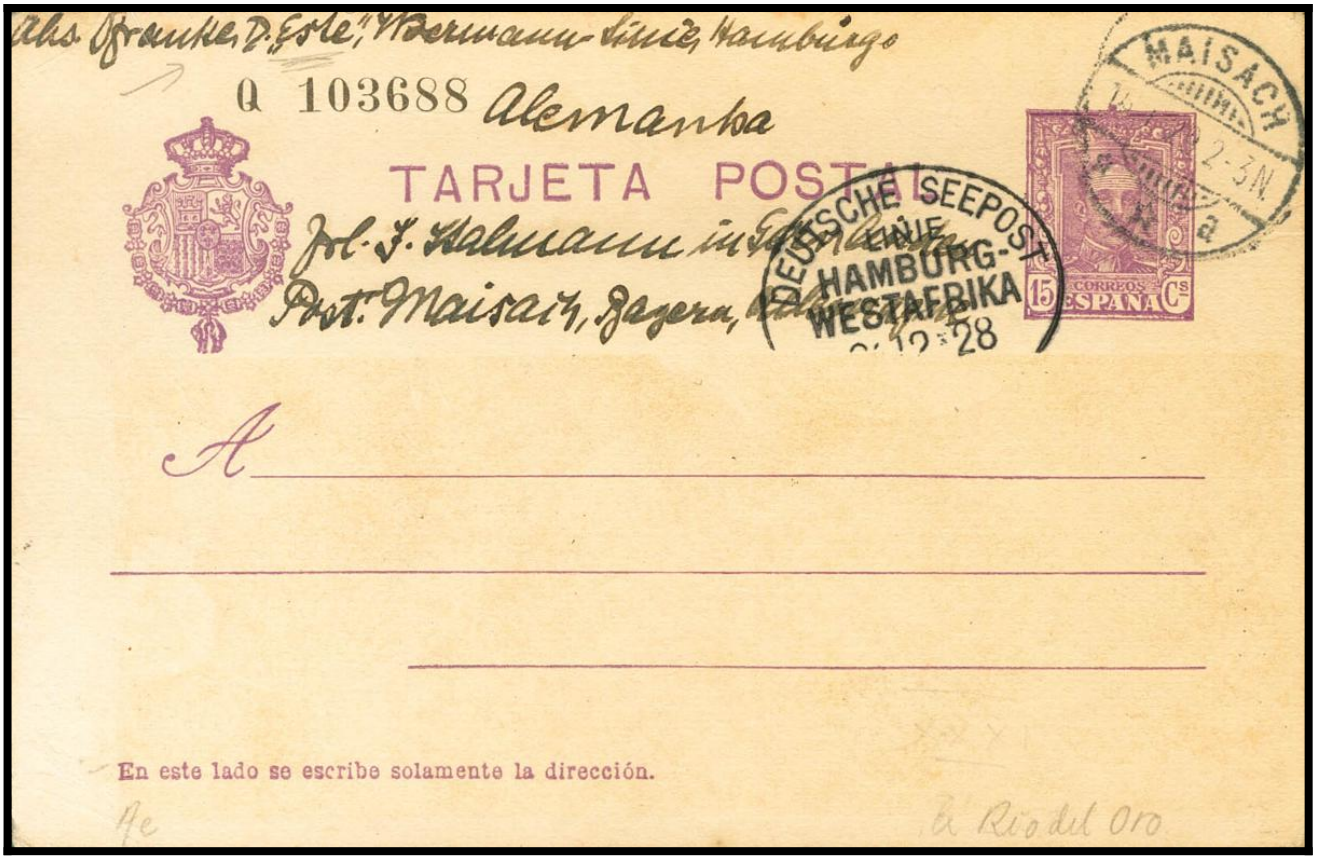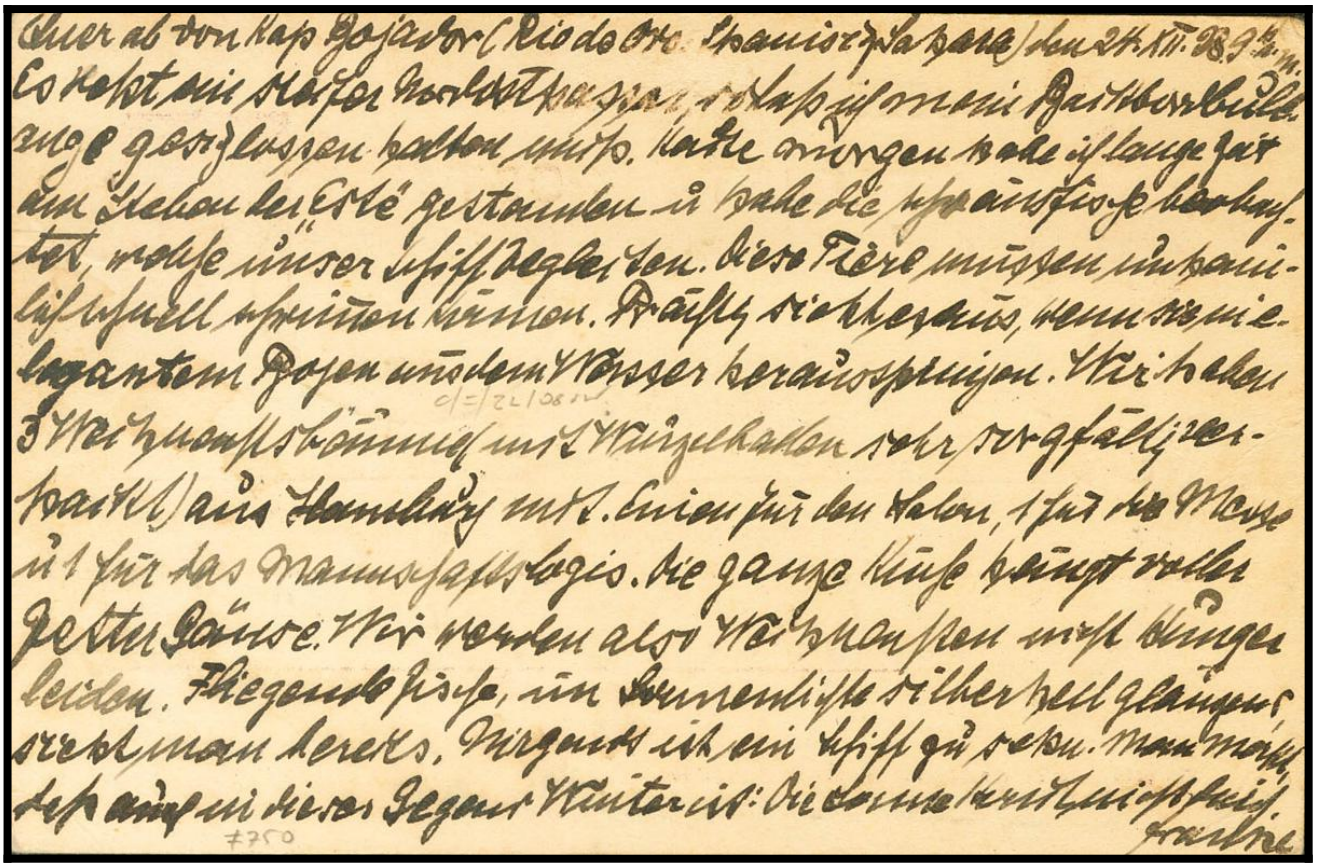
SOBRE 1929. 15 cts violeta sobre Tarjeta Entero Postal (de España) de CABO BOJADOR (RIO DE ORO) a ALEMANIA (dirección de destinatario en etiqueta despegada). Matasello DEUTSCHE SEE POST / LINIE / HAMBURG / WEST-AFRICA y MAISACH (probablemente el destino final). MAGNIFICA Y RARISIMA.