Lote: 36

Subasta Online Lotes y Colecciones #100

SOBRE (1902ca). Conjunto de veinticinco cartas, frontales y tarjetas postales circuladas entre 1902 y 1944, alguna franqueada con Locales Benéficos. A EXAMINAR.

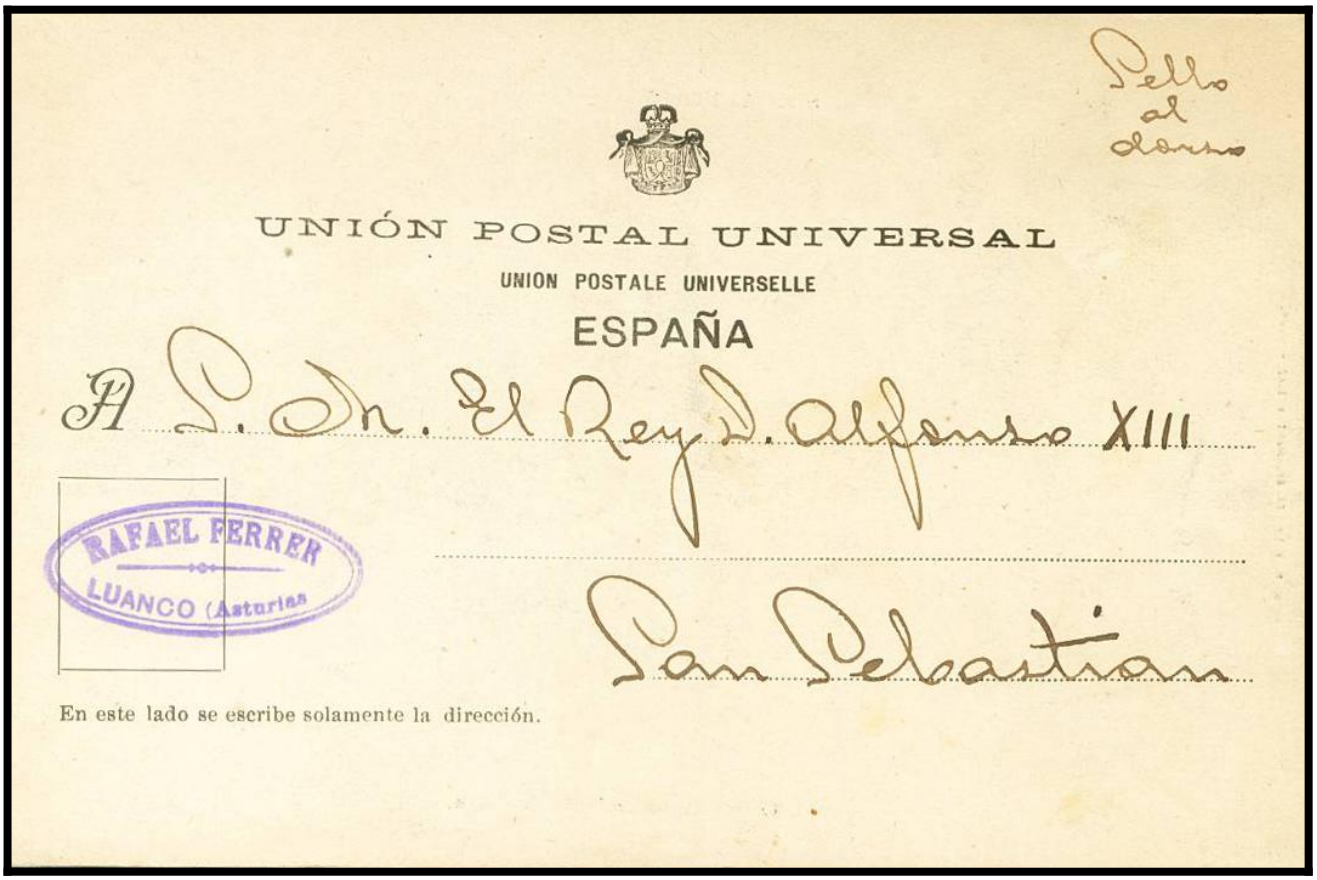

iberphil

Sello al dorso

UNIÓN POSTAL UNIVERSAL

UNION POSTALE UNIVERSELLE

ESPAÑA

A S. M. El Rey D. Alfonso XIII

RAFAEL FERRER
LUANCO (Asturias

San Sebastian

En este lado se escribe solamente la dirección.