

PRESIDENCIA
DEL GOBIERNO



INSTITUTO NACIONAL DE
ESTADISTICA

POBLACION CALCULADA
PARA EL

GRAN MADRID

AÑOS	2000	5.620.000
1950	1990	4.461.000
2000	1980	3.541.000
	1970	2.811.000
	1960	2.231.000
	1950	1.771.000

PUEBLOS QUE
COMPRENDERA:

EL PARDO · ARAVACA ·
POZUELO · CARABANCHEL · LEGANES
VILLVERDE · GETAFE · VALLECAS ·
VICALVARO · CANILLEJAS · CANILLAS ·
BARAJAS · HORTALEZA · CHAMARTIN ·
FUENCARRAL

1857

281.170

1900

539.835

1930

952.832

1936

1.086.167

1940

1.088.647

1949

1.343.941

Crecimiento
DE
MADRID

1857 · 1949

Las Obras Hidráulicas en España

PRESIDENCIA
DEL GOBIERNO



INSTITUTO NACIONAL DE
ESTADÍSTICA

NUMERO DE PRESAS DE MAS DE 90 METROS DE ALTURA	
ESTADOS UNIDOS	31
ESPAÑA	7
FRANCIA	5
SUIZA	3
ARGENTINA	1
MEXICO	1

CAPACIDAD TOTAL DE AGUA EMBALSABLE		
AÑO 1900	•	98.000.000 m ³
1939	•	4.000.000.000 m ³
1949	•	6.000.000.000 m ³

PROMEDIO ANUAL DE CAPACIDAD DE LOS EMBALSSES TERMINADOS

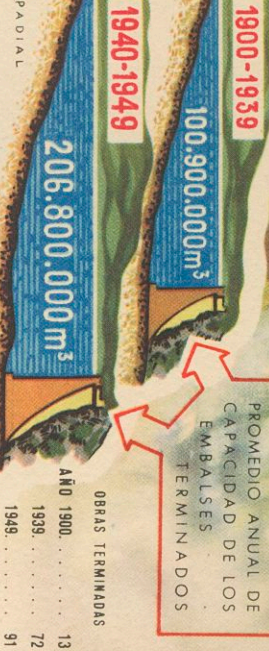

1900-1939
100.900.000m³
1940-1949
206.800.000m³

A.L.PADIAL

COMPARACION DE LAS PRESAS MAS ALTAS DEL MUNDO



PRESIDENCIA
DEL GOBIERNO



INSTITUTO NACIONAL DE
ESTADISTICA

La Energía Eléctrica en España

POTENCIA INSTALADA
EN MILES DE KWA.

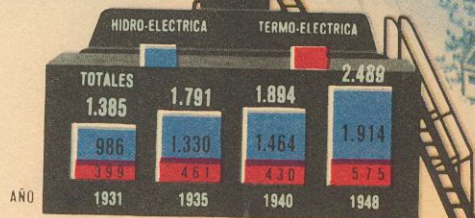

PRODUCCION EN MILLONES DE KWH.

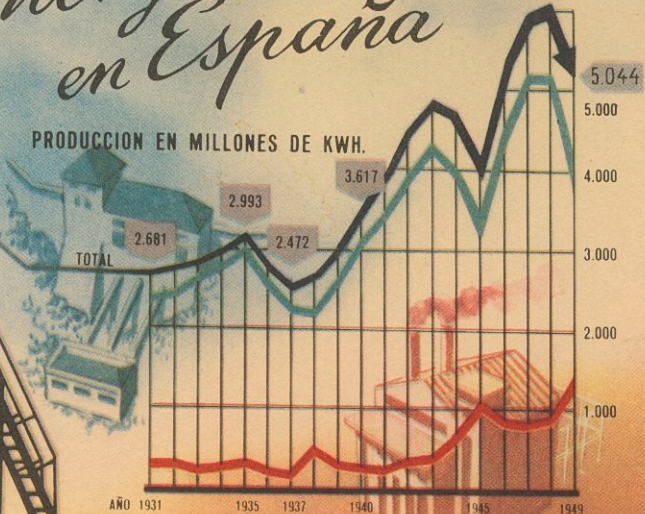

Nacimientos y defunciones

EN ESPAÑA Y
OTROS PAISES

(POR 1.000 HABITANTES)

PRESIDENCIA
DEL GOBIERNO



INSTITUTO NACIONAL DE
ESTADISTICA

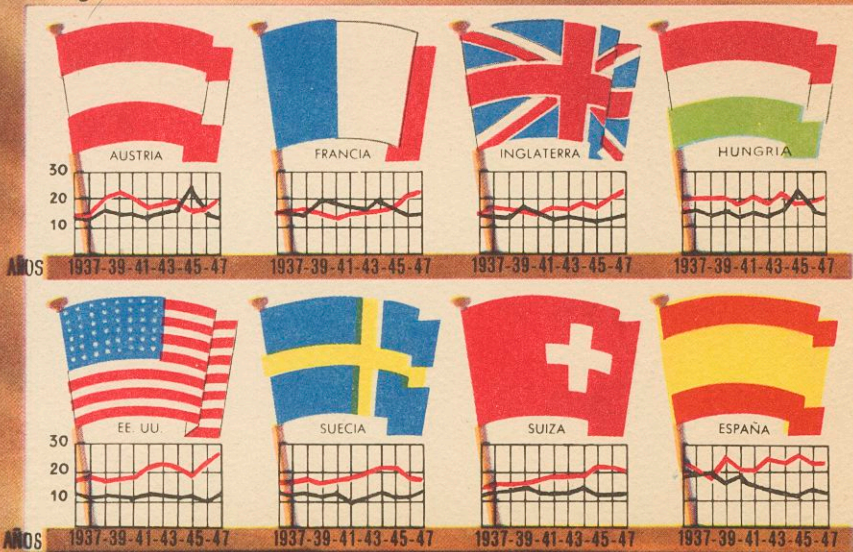

— NACIMIENTOS
— DEFUNCIONES



Lana de España

PRODUCCION

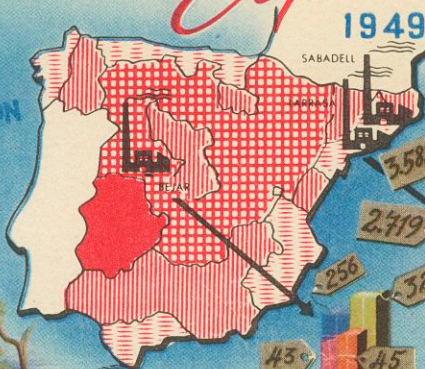

CENTROS DE
ACONDICIONAMIENTO

ACONDICIONAMIENTO

EN MILES DE
KILOGRAMOS

	LAVADA	● TOTAL EN LOS TRES CENTROS	8.232	
	PEINADA	● ID.	ID.	6.030
	HILADOS	● ID.	ID.	4.518
	PUNCHAS	● ID.	ID.	1.141



PRESIDENCIA
DEL GOBIERNO



INSTITUTO NACIONAL DE
ESTADISTICA

A. L. PADIAL

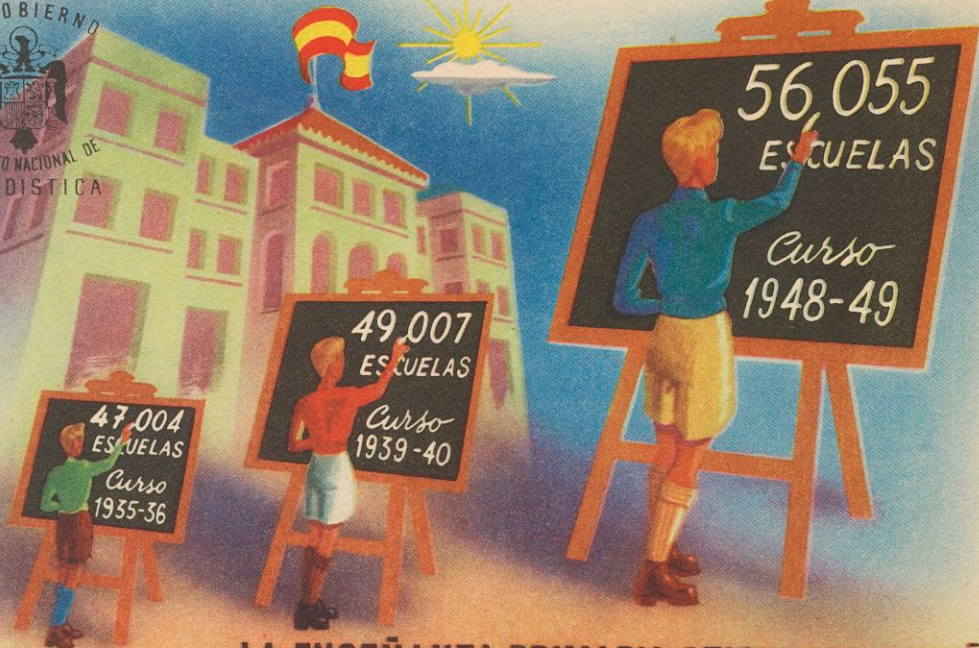

LA ENSEÑANZA PRIMARIA OFICIAL EN ESPAÑA

LA NUPCIALIDAD EN ESPAÑA

MILES DE MATRIMONIOS POR AÑO



PRESIDENCIA
DEL GOBIERNO



INSTITUTO NACIONAL DE
ESTADISTICA



EL AVANCE DE LA ENSEÑANZA

PRESIDENCIA
DEL GOBIERNO



INSTITUTO NACIONAL DE
ESTADÍSTICA



CENTROS

	Promedio de 1937-36	Curso 1947-1948
Escuelas Normales	43.056	55.111
Institutos	53	106
Escuelas de Comercio	96	119
Escuelas de Peritos	23	36
Escuelas de Artes y Oficios.	19	24
Escuelas de Trabajo	28	42
Conservatorios	52	76
	18	35

ALUMNOS

De Primera Enseñanza	2.415.604	3.076.855
De Enseñanza Media	120.144	212.210
Universitarios	32.013	46.926
De Comercio	15.512	60.055
De Ingenieros	1.540	1.766
De Peritos	1.111	9.878
De Artes y Oficios	(1) 16.747	22.885
De Trabajo	(1) 15.600	17.969
De Conservatorios	12.964	15.179

Monumentos declarados nacionales de 1939 a 1950. 122

(1) 1939-1940



PRESIDENCIA
DEL GOBIERNO



INSTITUTO NACIONAL DE
ESTADÍSTICA

La Construcción Naval en España

AÑO
1949

EN CONSTRUCCION: 383.000 TON.
TERMINADOS: 35.600 TON.
LANZADOS: 33 BUQUES
CON 22.767 TON. EN TOTAL



PRESIDENCIA
DEL GOBIERNO



INSTITUTO NACIONAL DE
ESTADISTICA

PRODUCCION
EN TONELADAS
AÑO 1949

Abonos de España

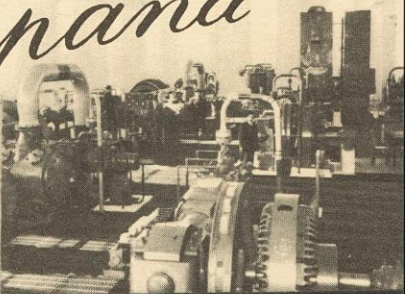
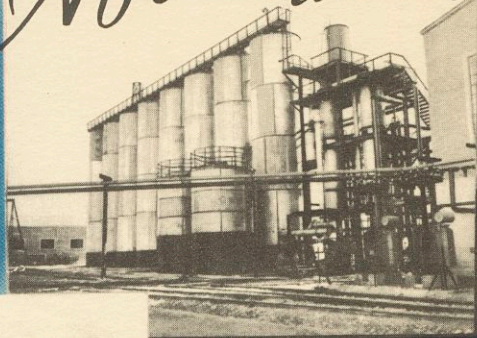

CARBONATO
AMÓNICO

CLORURO
AMÓNICO

SULFATO DE COBRE

SULFATO DE HIERRO

SULFATO AMÓNICO

SUPERFOSFATO
CALCICO

ANTICRIPTOGAMICOS

PRESIDENCIA
DEL GOBIERNO



INSTITUTO NACIONAL DE
ESTADISTICA

Fibras Artificiales en España

EN MILLONES DE KILOGRAMOS

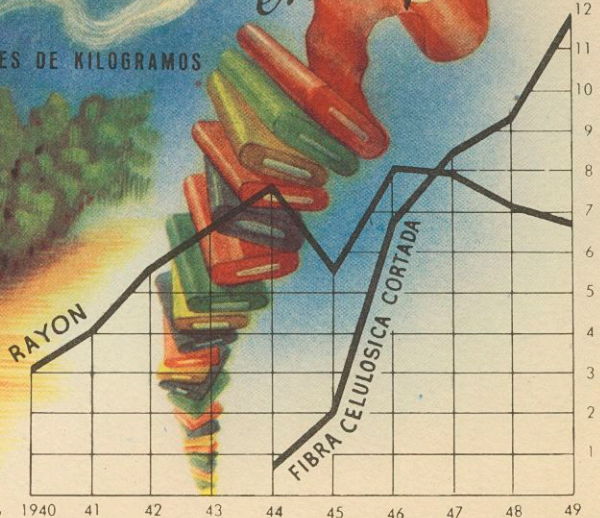

PRESIDENCIA
DEL GOBIERNO



INSTITUTO NACIONAL DE
ESTADISTICA

Desciende

LA MORTALIDAD INFANTIL

EN ESPAÑA ● AÑOS 1903 A 1949

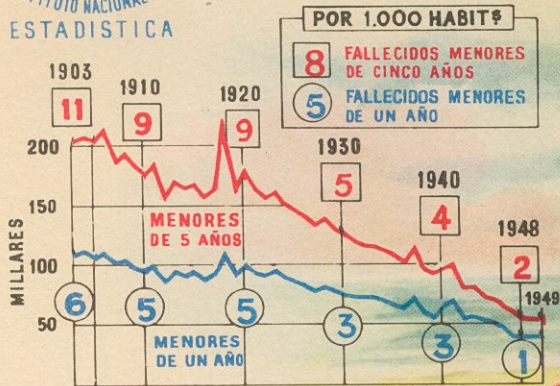

PRESIDENCIA
DEL GOBIERNO



INSTITUTO NACIONAL DE
ESTADISTICA

Cemento

FABRICAS EN ESPAÑA: 34

CAPACIDAD DE PRODUCCION: 2.878.000 Ton.

PRODUCCION
(en miles de Ton.)

1944

1.626

1945

1.547

1946

1.835

1947

1.790

1948

1.803

1949

1.864

PRESIDENCIA
DEL GOBIERNO



INSTITUTO NACIONAL DE
ESTADISTICA

*La naranja
Española*

MAS DE 29 MILLONES DE
ARBOLES

PRODUCCION EN 1948

7.536.000 qm.

VALENCIA: 5.137.600 qm.

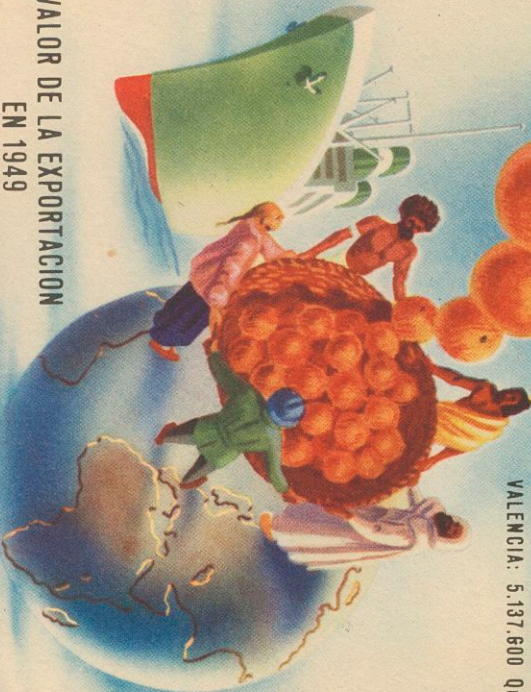

VALOR DE LA EXPORTACION
EN 1949

200 MILLONES PESETAS ORO



CIENCIAS
TEOLOGICAS
FILOSOFICAS
Y
JURIDICAS

RAIMUNDO LULIO

9 Institutos
71 Obras publicadas
13 Revistas

CIENCIAS
AGRICOLAS
Y DE
BIOLOGIA
VEGETAL

ALONSO HERRERA

9 Institutos
8 Obras publicadas
7 Revistas

CIENCIAS
HISTORICAS
Y
FILOLOGICAS

MENENDEZ PELAYO

12 Institutos
187 Obras publicadas
15 Revistas

CIENCIAS
MATEMATICAS
Y
FISICAS

ALFONSO EL SABIO

12 Institutos
29 Obras publicadas
8 Revistas

ESTUDIOS E
INVESTIGACIONES
LOCALES

JOSE M.^o CUADRADO

17 Institutos
31 Obras publicadas
6 Revistas

ESTUDIOS
INTERNACIONALES

SAAVEDRA FAJARDO

9 Institutos
37 Obras publicadas
10 Revistas

CIENCIAS
MEDICAS
Y DE
BIOLOGIA
ANIMAL

RAMON Y CAJAL

10 Institutos
27 Obras publicadas
12 Revistas

INVESTIGACIONES
DE CARACTER
TECNICO E
INDUSTRIAL

JUAN DE LA CIERVA

10 Institutos
19 Obras publicadas
5 Revistas

ACTIVIDAD CIENTIFICA
POR PATRONATOS

AÑOS
1946
A
1948

PRESIDENCIA
DEL GOBIERNO



INSTITUTO NACIONAL DE
ESTADISTICA

A. L. PADIAL

CONSEJO SUPERIOR DE INVESTIGACIONES CIENTIFICAS

PRESIDENCIA
DEL GOBIERNO



INSTITUTO NACIONAL DE
ESTADISTICA

Algodón de España

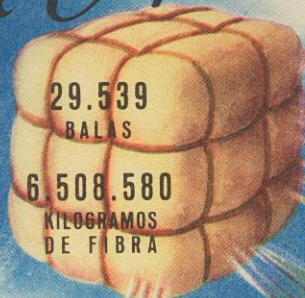

29.539
BALAS

6.508.580
KILOGRAMOS
DE FIBRA



HILADOS
59.572 Tons.



TEJIDOS
45.215 Tons.

ESPECIALIDADES
6.315 Tons.



GENEROS DE PUNTO
8.042 Tons.

CAMPAÑA 1948-49

PRESIDENCIA
DEL GOBIERNO



INSTITUTO NACIONAL DE
ESTADISTICA

La Industria del Papel en España

AÑO 1.949

229

FABRICAS

CON EL PAPEL PRODUCIDO EN 1949, SE PODRIA
FORMAR UN CAMINO DE 2 METROS DE ANCHO,
DE IDA, CIRCUNVALACION Y VUELTA A LA LUNA.

PRODUCCION EN 1949

(TONELADAS)



DE IMPRESION: 70.714

TOTAL: 140.138