

PRESIDENCIA  
DEL GOBIERNO



INSTITUTO NACIONAL DE  
ESTADISTICA

POBLACION CALCULADA  
PARA EL

# GRAN MADRID

AÑOS	Población
2000	5.620.000
1990	4.461.000
1980	3.541.000
1970	2.811.000
1960	2.231.000
1950	1.771.000

PUEBLOS QUE  
COMPRENDERA:

- EL PARDO · ARAVACA ·
- POZUELO · CARABANCHEL · LEGANES
- VILLAVERDE · GETAFE · VALLECAS ·
- VICALVARO · CANILLEJAS · CANILLAS ·
- BARAJAS · HORTALEZA · CHAMARTIN ·
- FUENCARRAL

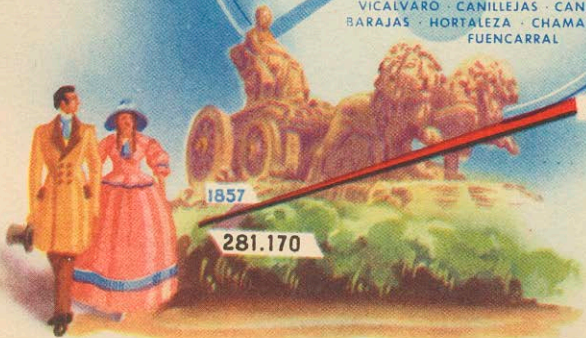

1857

281.170

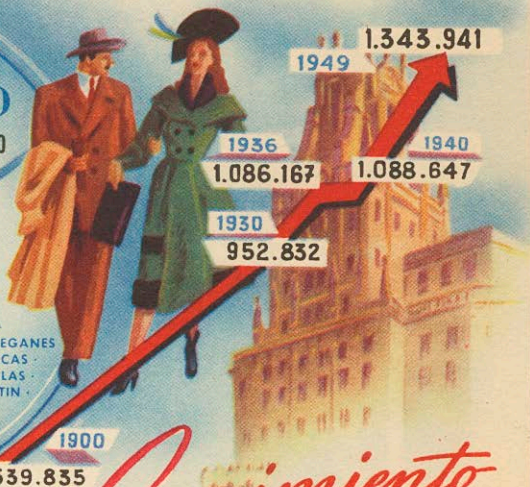

1900  
539.835

1936  
1.086.167

1930  
952.832

1940  
1.088.647

1949  
1.343.941

# Crecimiento DE MADRID

1857 · 1949

# Las Obras Hidráulicas en España

PRESIDENCIA DEL GOBIERNO



INSTITUTO NACIONAL DE ESTADISTICA

NUMERO DE PRESAS DE MAS DE 90 METROS DE ALTURA

ESTADOS UNIDOS . . . . .	31
<b>ESPAÑA . . . . .</b>	<b>7</b>
FRANCIA . . . . .	5
SUIZA . . . . .	3
ARGENTINA . . . . .	1
MEJICO . . . . .	1

CAPACIDAD TOTAL DE AGUA EMBALSABLE

AÑO 1900	•	98.000.000 m <sup>3</sup>
1939	•	4.000.000.000 m <sup>3</sup>
1949	•	6.000.000.000 m <sup>3</sup>

1900-1939

100.900.000 m<sup>3</sup>

1940-1949

206.800.000 m<sup>3</sup>

PROMEDIO ANUAL DE CAPACIDAD DE LOS EMBALSES TERMINADOS

OBRAS TERMINADAS

AÑO 1900 . . . . .	13
1939 . . . . .	72
1949 . . . . .	91

A. L. PADIAL

## COMPARACION DE LAS PRESAS MAS ALTAS DEL MUNDO



PRESIDENCIA  
DEL GOBIERNO



INSTITUTO NACIONAL DE  
ESTADISTICA

# La Energía Eléctrica en España

POTENCIA INSTALADA  
EN MILES DE KWA.

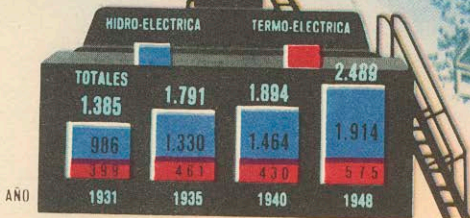

PRODUCCION EN MILLONES DE KWH.

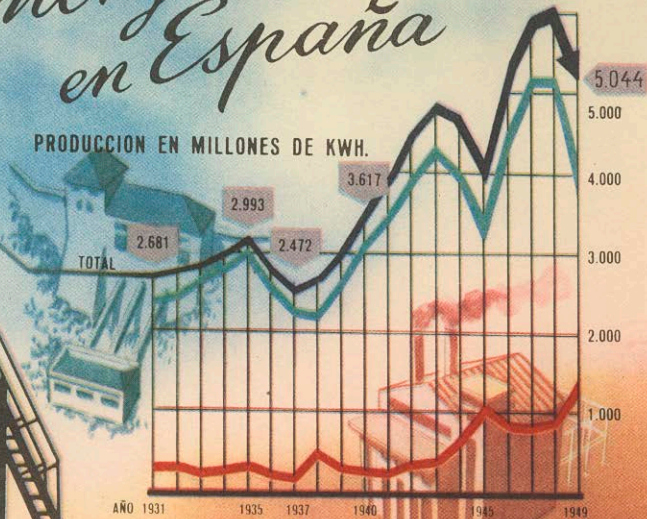

# Nacimientos y defunciones

EN ESPAÑA Y  
OTROS PAISES

(POR 1.000 HABITANTES)

PRESIDENCIA  
DEL GOBIERNO



INSTITUTO NACIONAL DE  
ESTADISTICA

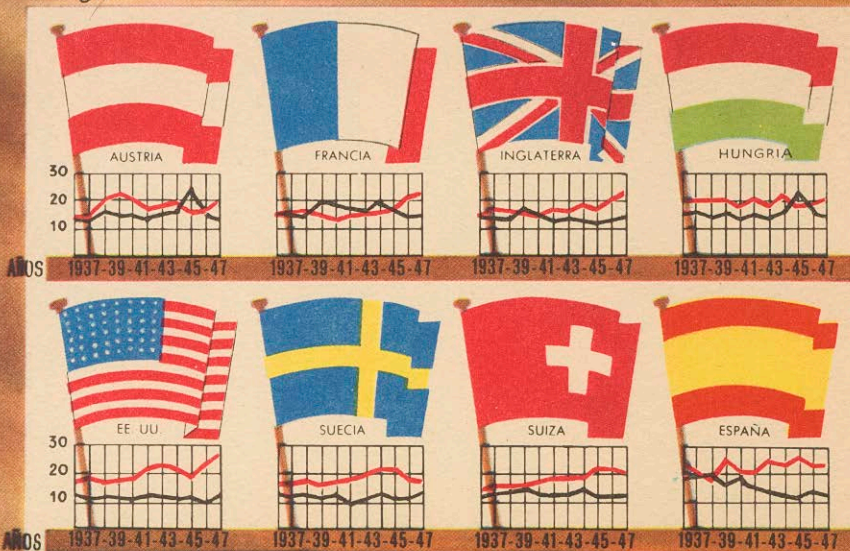

PRESIDENCIA  
DEL GOBIERNO



INSTITUTO NACIONAL DE  
ESTADISTICA

# Lana de España

PRODUCCION



1949

SABADELL

ARONA

TEYATEJA

CENTROS DE  
ACONDICIONAMIENTO

ACONDICIONAMIENTO

EN MILES DE  
KILOGRAMOS

	LAVADA	• TOTAL EN LOS TRES CENTROS	8.232	
	PEINADA	• ID.	ID.	6.030
	HILADOS	• ID.	ID.	4.518
	PUNCHAS	• ID.	ID.	1.141



PRESIDENCIA  
DEL GOBIERNO



INSTITUTO NACIONAL DE  
ESTADÍSTICA

A. G. L. PADIAL

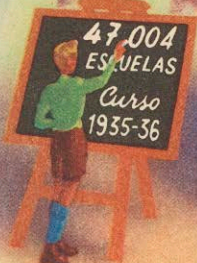

LA ENSEÑANZA PRIMARIA OFICIAL EN ESPAÑA

# LA NUPCIALIDAD EN ESPAÑA

MILES DE MATRIMONIOS POR AÑO



PRESIDENCIA  
DEL GOBIERNO



INSTITUTO NACIONAL DE  
ESTADISTICA



# EL AVANCE DE LA ENSEÑANZA

PRESIDENCIA  
DEL GOBIERNO



INSTITUTO NACIONAL DE  
ESTADÍSTICA

## CENTROS

	Promedio de 1932-36	Curso 1947-1948
Escuelas .....	43.056	55.111
Normales .....	53	106
Institutos .....	96	119
Escuelas de Comercio .....	23	36
Escuelas de Peritos .....	19	24
Escuelas de Artes y Oficios .....	28	42
Escuelas de Trabajo .....	52	78
Conservatorios .....	18	35

## ALUMNOS

De Primera Enseñanza ..	2.415.604	3.076.855
De Enseñanza Media .....	120.144	212.210
Universitarios .....	32.013	46.926
De Comercio .....	15.512	60.055
De Ingenieros .....	1.540	1.766
De Peritos .....	1.111	9.878
De Artes y Oficios .....	(1) 16.747	22.885
De Trabajo .....	(1) 15.600	17.969
De Conservatorios .....	12.964	15.179

Monumentos declarados nacionales de 1939 a 1950. 122

(1) 1939-1940





PRESIDENCIA  
DEL GOBIERNO



INSTITUTO NACIONAL DE  
ESTADISTICA

# La Construcción Naval en España

AÑO  
1949

EN CONSTRUCCION: 383.000 TON  
TERMINADOS: 35.600 TON  
LANZADOS: 33 BUQUES  
CON 22.767 TON. EN TOTAL

PRESIDENCIA  
DEL GOBIERNO



INSTITUTO NACIONAL DE  
ESTADISTICA

PRODUCCION  
EN TONELADAS  
AÑO 1949

# Abonos de España

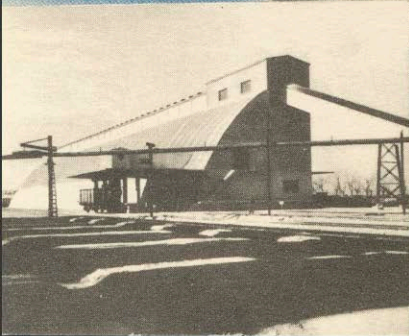
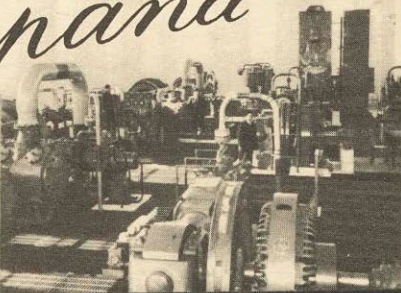
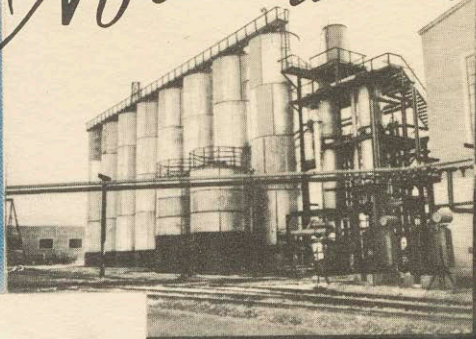

A.L. PÉREZ

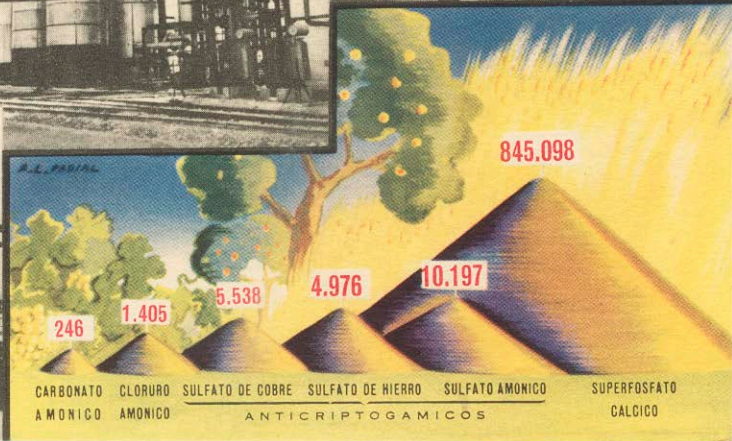

CARBONATO  
AMÓNICO

CLORURO  
AMÓNICO

SULFATO DE COBRE

SULFATO DE HIERRO

SULFATO AMÓNICO

SUPERFOSFATO  
CÁLCICO

ANTICRIPTOGAMICOS

PRESIDENCIA  
DEL GOBIERNO



INSTITUTO NACIONAL DE  
ESTADISTICA

# Fibras Artificiales en España

EN MILLONES DE KILOGRAMOS

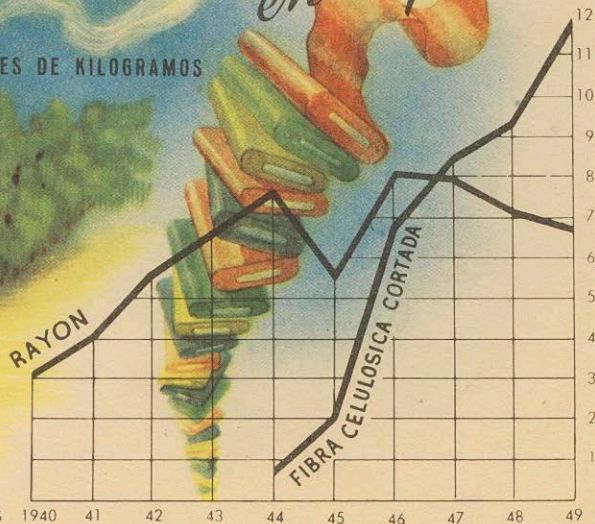

AÑOS 1940 41 42 43 44 45 46 47 48 49

PRESIDENCIA  
DEL GOBIERNO



INSTITUTO NACIONAL DE  
ESTADISTICA

# Desciende

LA MORTALIDAD INFANTIL

EN ESPAÑA ● AÑOS 1903 A 1949

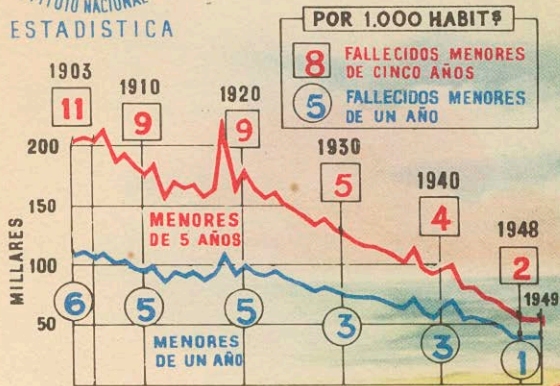

PRESIDENCIA  
DEL GOBIERNO



INSTITUTO NACIONAL DE  
ESTADISTICA

# Cemento

FABRICAS EN ESPAÑA: 34

CAPACIDAD DE PRODUCCION: 2.878.000 Ton.

PRODUCCION  
(en miles de Ton.)

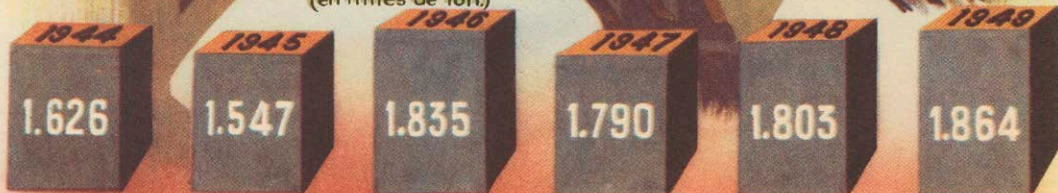

# La Naranja Española

PRESIDENCIA  
DEL GOBIERNO



INSTITUTO NACIONAL DE  
ESTADISTICA

MAS DE 29 MILLONES DE  
ARBOLES

PRODUCCION EN 1948

**7.536.000 Qm.**

VALENCIA: 5.137.600 Qm.

VALOR DE LA EXPORTACION  
EN 1949

**200 MILLONES PESETAS ORO**



CIENCIAS  
TEOLOGICAS  
FILOSOFICAS  
Y  
JURIDICAS

RAIMUNDO LULLIO

9 Institutos  
71 Obras publicadas  
13 Revistas

CIENCIAS  
AGRICOLAS  
Y DE  
BIOLOGIA  
VEGETAL

ALONSO HERRERA

9 Institutos  
8 Obras publicadas  
7 Revistas

CIENCIAS  
HISTORICAS  
Y  
FILOGICAS

MENENDEZ PELAYO

12 Institutos  
187 Obras publicadas  
15 Revistas

CIENCIAS  
MATEMATICAS  
Y  
FISICAS

ALFONSO EL SABIO

12 Institutos  
29 Obras publicadas  
8 Revistas

ESTUDIOS E  
INVESTIGACIONES  
LOCALES

JOSE M.<sup>a</sup> CUADRADO

17 Institutos  
31 Obras publicadas  
6 Revistas

ESTUDIOS  
INTERNACIONALES

SAAVEDRA FAJARDO

9 Institutos  
37 Obras publicadas  
10 Revistas

CIENCIAS  
MEDICAS  
Y DE  
BIOLOGIA  
ANIMAL

RAMON Y CAJAL

10 Institutos  
27 Obras publicadas  
12 Revistas

INVESTIGACIONES  
DE CARACTER  
TECNICO E  
INDUSTRIAL

JUAN DE LA CIERVA

10 Institutos  
19 Obras publicadas  
5 Revistas

ACTIVIDAD CIENTIFICA  
POR PATRONATOS

AÑOS  
1946  
A  
1948

PRESIDENCIA  
DEL GOBIERNO



INSTITUTO NACIONAL DE  
ESTADISTICA

CONSEJO SUPERIOR DE INVESTIGACIONES CIENTIFICAS

PRESIDENCIA  
DEL GOBIERNO



INSTITUTO NACIONAL DE  
ESTADISTICA

# Algodón de España

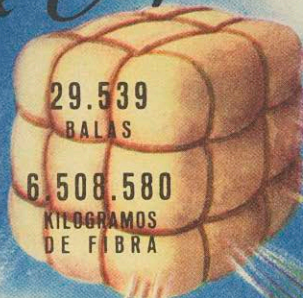

29.539  
BALAS

6.508.580  
KILOGRAMOS  
DE FIBRA

HILADOS  
59.572 Tons.

TEJIDOS  
45.215 Tons.

ESPECIALIDADES  
6.315 Tons.

BENEFICIOS DE PUNTO  
8.042 Tons.

CAMPAÑA 1948-49



PRESIDENCIA  
DEL GOBIERNO



INSTITUTO NACIONAL DE  
ESTADISTICA

# La Industria del Papel en España

AÑO 1.949

229

FABRICAS

CON EL PAPEL PRODUCIDO EN 1949, SE PODRIA  
FORMAR UN CAMINO DE 2 METROS DE ANCHO,  
DE IDA, CIRCUNVALACION Y VUELTA A LA LUNA.

PRODUCCION EN 1949

(TONELADAS)



DE IMPRESION: 70.714

TOTAL: 140.138

PRESIDENCIA  
DEL GOBIERNO



INSTITUTO NACIONAL DE  
ESTADISTICA

# Siderurgia de España

EN 1949

MINERAL CONSUMIDO

1.209.360 Tons.

COQUE CONSUMIDO

729.737 Tons.

LINGOTE DE HIERRO

PRODUCIDO

609.576 Tons.

HIERRO Producción ACERO

609

720

MILES DE  
TONELADAS

PRODUCCION  
DE  
LINGOTE DE ACERO

TONS.

Siemens.. 518.649

Bessemer 149.031

Eléctrico. 51.965

TOTAL... 719.645

# La Industria Minero-metalúrgica de España

PRESIDENCIA  
DEL GOBIERNO



INSTITUTO NACIONAL DE  
ESTADISTICA

AÑO 1948

## PRINCIPALES MINERALES

(PRODUCCION EN MILES DE TONELADAS)

CARBONES	12 028	ANTIMONIO	0,980
AZUFRE	10	BISMUTO	0,043
ESTADO	0,548	CAOLIN	36
IOSEFITA	23	ESPATO FLUOR	43
MANGANESO	16	TALCO	17
SALES POTASICAS	993	MAGNESITA	70
SAL GEMA	293	ROCAS OSEOGENAS	76
WOLFRAMIO	0,802	TITANO	0,181
		ZINC	29
		COBRE	234
		PLOMO	44
		HIERRO	213

## VALOR DE LA PRODUCCION

(RAMO DE BENEFICIO)  
MILES DE MILLONES DE PESETAS



VALOR DE LA PRODUCCION

2.653 millones de ptas.

(RAMO DE LABORIO)

VALOR DE LA PRODUCCION

(RAMO BENEFICIO)

4.842 millones de ptas.

PRESIDENCIA  
DEL GOBIERNO



INSTITUTO NACIONAL DE  
ESTADISTICA

# LA INDUSTRIA CONSERVERA EN ESPAÑA

VALOR DE LA PRODUCCION  
EN 1948  
**345**  
MILLONES

1.201 FABRICAS

PESCADO ELABORADO (EN MILES DE TONS.)



*Valor de la Exportación*

EN MILLONES  
DE PESETAS



PRESIDENCIA  
DEL GOBIERNO



INSTITUTO NACIONAL DE  
ESTADISTICA

# Difusión del Idioma Español en el mundo

LUGAR QUE OCUPA EL ESPAÑOL  
ENTRE LOS DEMÁS IDIOMAS

CHINO	450.000.000
INGLÉS	225.000.000
CASTELLANO	132.000.000
RUSSO	100.000.000
ALEMÁN	100.000.000
BENGALÍ	90.000.000
JAPONÉS	80.000.000
FRANCÉS	65.000.000
PORTUGUÉS	60.000.000
ITALIANO	50.000.000



ESPAÑA  
28.000.000



HISPANO-AMÉRICA  
95.000.000



FILIPINAS  
5.800.000



ESTADOS UNIDOS  
1.200.000



SEFARDITAS  
1.000.000



MARRUECOS  
186.000

LO HABLAN

132  
MILLONES

# CRECIMIENTO DE LAS GRANDES CIUDADES

